

PRONÓSTICOS FÍSICO ESTADÍSTICOS DEL INAMEH PARA LOS TOTALES BIMESTRALES DE LLUVIA POR REGIONES. Elaborado agosto 2018.

Los modelos de pronóstico físico estadísticos se elaboran para considerar un gran conjunto de elementos del clima que incluyen las anomalías de la temperatura de la superficie del mar, índices atmosféricos y elementos extraídos del comportamiento de las series de los elementos a pronosticar. Todos lo anterior corresponde a meses recientes ya concluidos.

Una característica fundamental es que para la elaboración de pronósticos en cada mes, los modelos se renuevan para evitar algunos posibles efectos adversos, así como considerar la mayor cantidad de información posible.

Se elaboran pronósticos para los próximos seis bimestres para cada región de diferente régimen de lluvia del país. Estas regiones se lograron mediante la diferenciación del régimen de lluvia, con herramientas de estadística multivariada, y se utilizan en diferentes estudios aplicados.

Al final se presenta lo esperado para cada región del país, en el semestre específico que comienza cuando se emite el pronóstico.

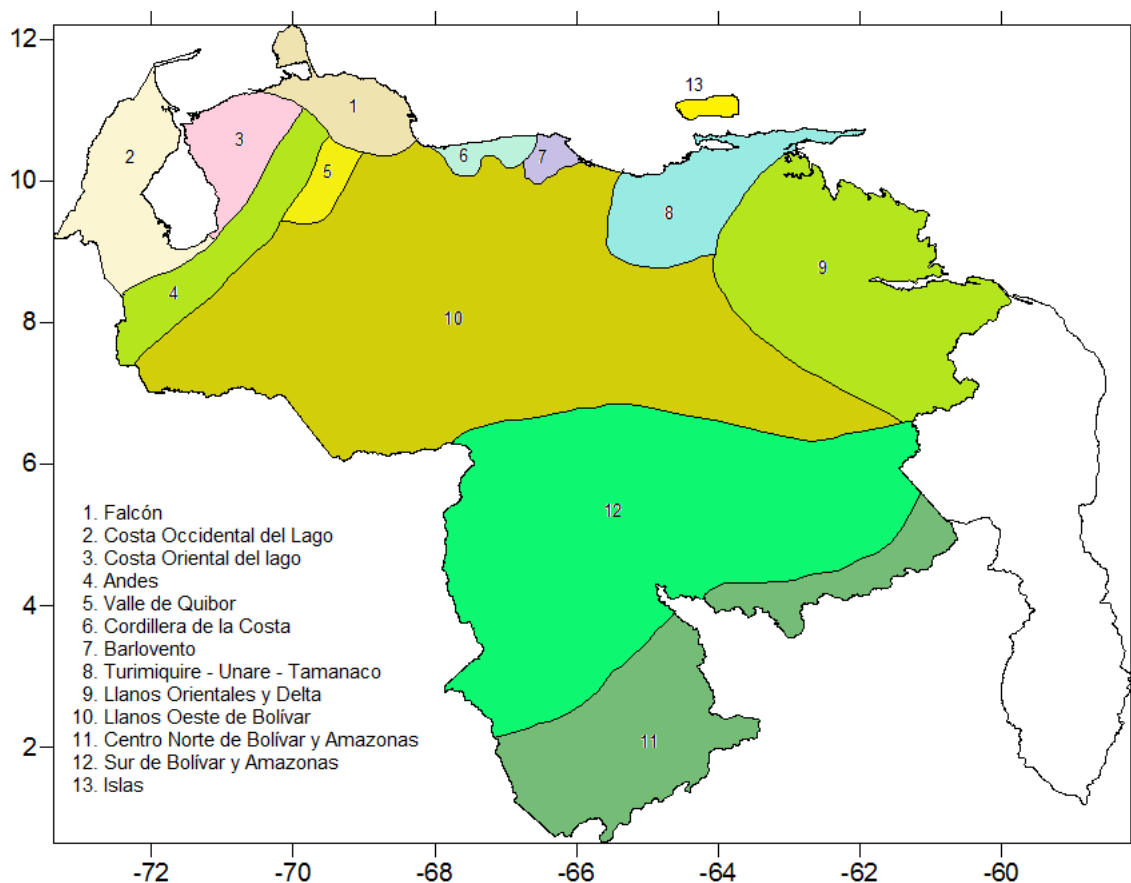

Fig. 1Regiones para Venezuela en base al régimen de lluvia

Los datos utilizados en partes de este producto provienen del Centro Nacional de Predicciones Ambientales (NCEP) de la Agencia Nacional Océano Atmósfera (NOAA) de los Estados Unidos de América de la rama de Investigaciones Oceánicas y Atmosféricas (OAR) del Laboratorio de Investigaciones del Sistema Tierra Atmósfera (ESRL) y de la División de Ciencias Físicas (PSD).

PRONÓSTICOS DE TOTALES DE LLUVIA POR BIMESTRES PARA CADA REGIÓN

Tabla 1. Pronóstico de lluvias por región para el primer bimestre pronosticado.

Bimestre 2018	Región	Promedio Histórico	Límite Inferior Pronóstico	Centro Intervalo Pronóstico	Límite Superior Pronóstico
jul_ago	Falcón	170,9	179,4	218,9	261,9
	Costa Occidental del Lago	222,7	133,3	174,5	221,8
	Costa Oriental del Lago	165,6	136,6	166,3	203,2
	Andes	233,5	198,4	226,4	254,6
	Valle de Quibor	183,3	132,7	158,1	185,1
	Cordillera de la Costa	295,9	238,0	275,8	312,9
	Barlovento	462,6	465,3	560,2	647,6
	Unare	342,5	285,6	327,6	367,2
	Llanos Orientales y Delta	357,0	264,1	308,4	353,8
	Llanos Occidentales y Oeste de Bolívar	419,2	351,3	385,5	420,6
	RegiónSur 1	861,1	755,5	828,0	910,2
	RegiónSur 2	550,7	448,3	521,5	590,9
	Islas	136,4	37,0	78,2	123,5

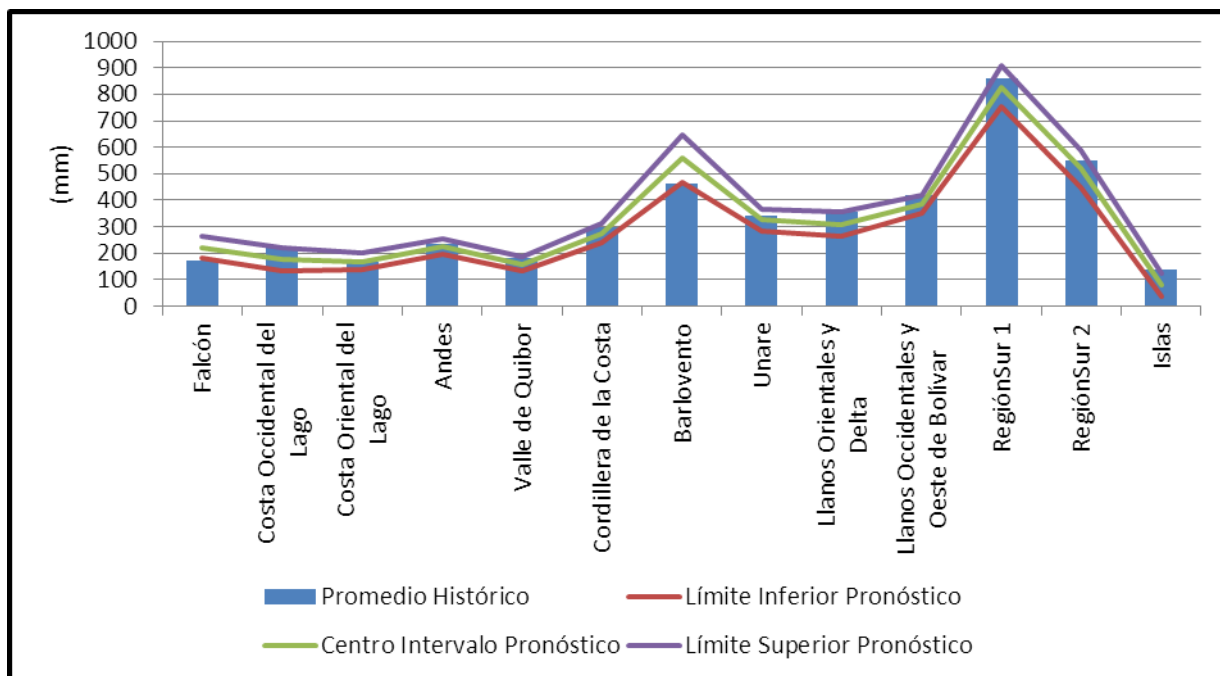

Graf. 1 Pronóstico de lluvias por región para el primer bimestre pronosticado

Tabla 2. Pronóstico de llluvias por región para el segundo bimestre pronosticado.

Bimestre 2018	Región	Promedio Histórico	Límite Inferior Pronóstico	Centro Intervalo Pronóstico	Límite Superior Pronóstico
ago_sep	Falcón	154,9	105,9	148,7	191,4
	Costa Occidental del Lago	279,3	173,4	220,5	269,0
	Costa Oriental del Lago	212,1	171,8	205,1	233,5
	Andes	241,9	184,3	210,9	234,7
	Valle de Quibor	161,2	103,6	138,2	173,2
	Cordillera de la Costa	281,8	209,2	248,4	282,7
	Barlovento	385,0	399,3	490,4	578,9
	Unare	301,9	238,6	278,5	316,0
	Llanos Orientales y Delta	267,6	152,6	193,0	230,2
	Llanos Occidentales y Oeste de Bolívar	358,9	287,6	324,7	361,6
	RegiónSur 1	673,9	551,6	612,7	677,5
	RegiónSur 2	440,5	318,1	385,6	444,0
	Islas	121,3	11,7	50,4	91,1

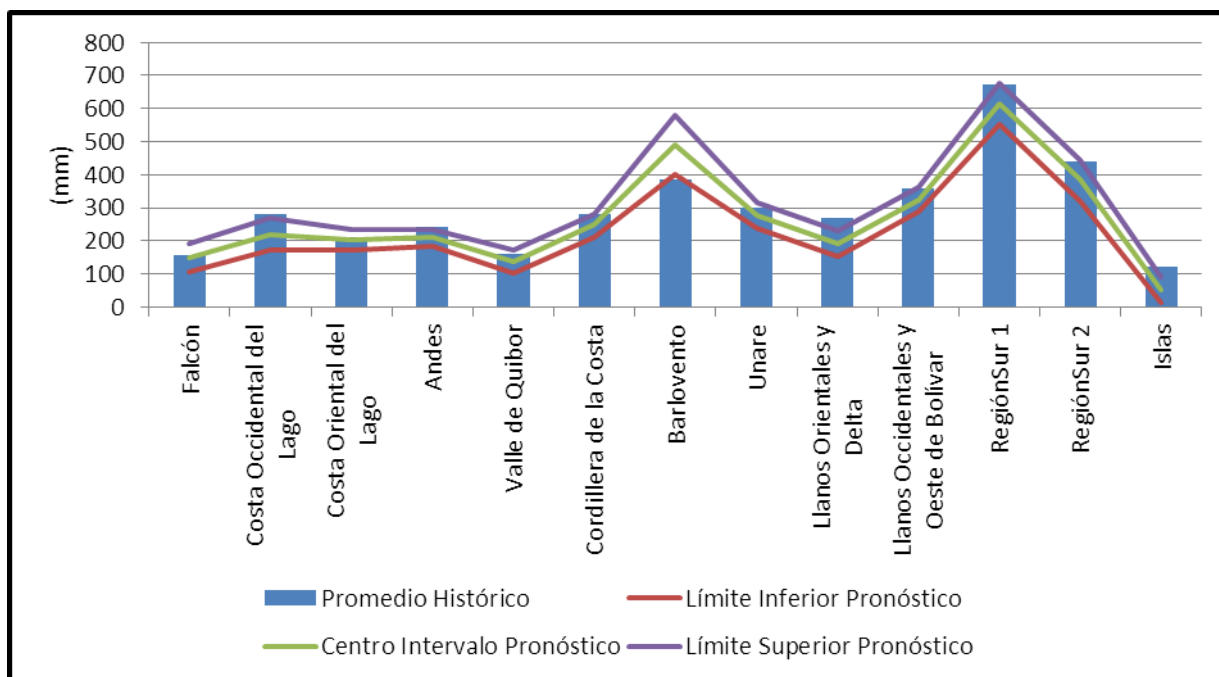

Graf. 2 Pronóstico de llluvias por región para el segundo bimestre pronosticado

Tabla 3. Pronóstico de lluvias por región para el tercer bimestre pronosticado.

Bimestre 2018	Región	Promedio Histórico	Límite Inferior Pronóstico	Centro Intervalo Pronóstico	Límite Superior Pronóstico
sep_oct	Falcón	182,0	106,5	155,2	202,3
	Costa Occidental del Lago	340,5	241,6	299,0	351,7
	Costa Oriental del Lago	254,3	224,5	266,6	307,3
	Andes	266,6	189,2	231,3	272,3
	Valle de Quibor	180,4	114,2	156,7	193,7
	Cordillera de la Costa	253,4	197,7	234,6	269,4
	Barlovento	344,1	261,9	360,2	452,3
	Unare	249,0	192,6	226,8	257,8
	Llanos Orientales y Delta	196,8	132,1	168,1	206,2
	Llanos Occidentales y Oeste de Bolívar	300,7	219,2	258,7	296,3
	RegiónSur 1	513,1	422,0	477,0	540,5
	RegiónSur 2	368,7	295,3	362,9	428,0
	Islas	99,9	60,7	98,5	133,3

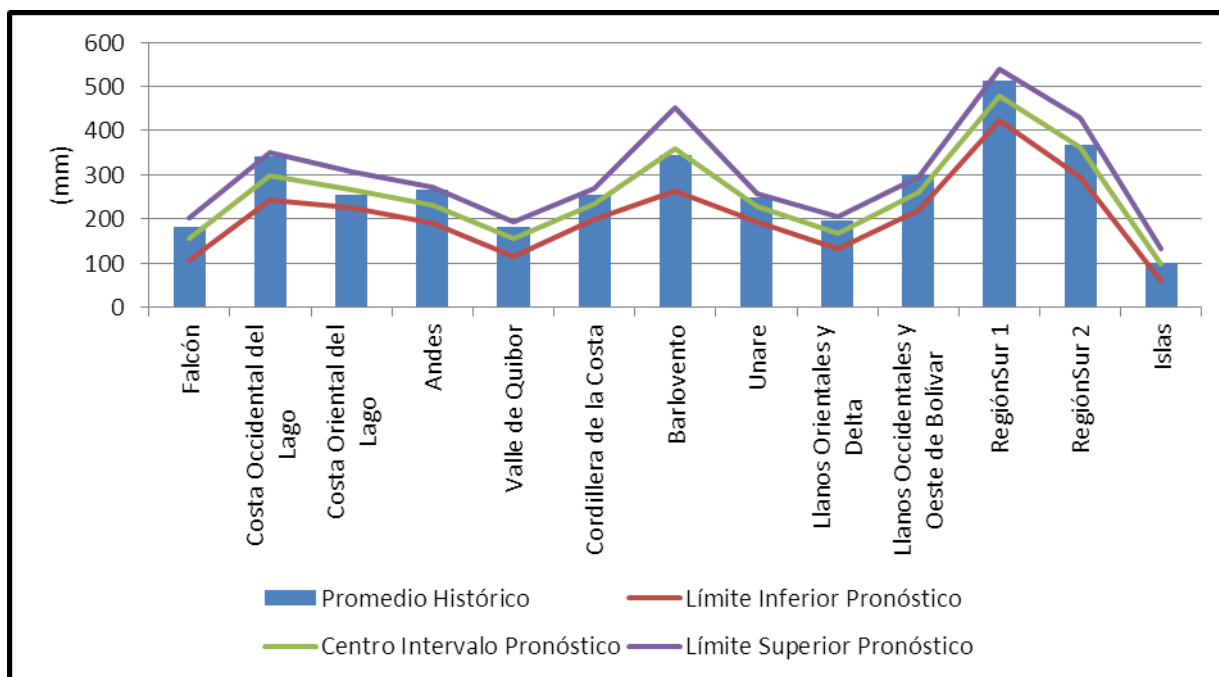

Graf. 3 Pronóstico de lluvias por región para el tercer bimestre pronosticado

Tabla 4. Pronóstico de lluvias por región para el cuarto bimestre pronosticado.

Bimestre 2018	Región	Promedio Histórico	Límite Inferior Pronóstico	Centro Intervalo Pronóstico	Límite Superior Pronóstico
oct_nov	Falcón	212,5	106,6	172,5	234,3
	Costa Occidental del Lago	342,7	234,7	304,7	370,3
	Costa Oriental del Lago	229,7	190,7	244,4	295,9
	Andes	256,1	161,6	214,6	264,2
	Valle de Quibor	180,7	96,0	141,3	181,0
	Cordillera de la Costa	204,8	136,1	171,1	207,4
	Barlovento	410,8	352,9	457,4	553,2
	Unare	216,7	145,7	190,0	224,9
	Llanos Orientales y Delta	201,2	132,0	169,6	210,4
	Llanos Occidentales y Oeste de Bolívar	230,7	157,5	198,2	235,6
	RegiónSur 1	406,9	331,4	399,2	462,8
	RegiónSur 2	348,2	298,7	365,8	423,1
	Islas	128,9	57,8	103,1	146,4

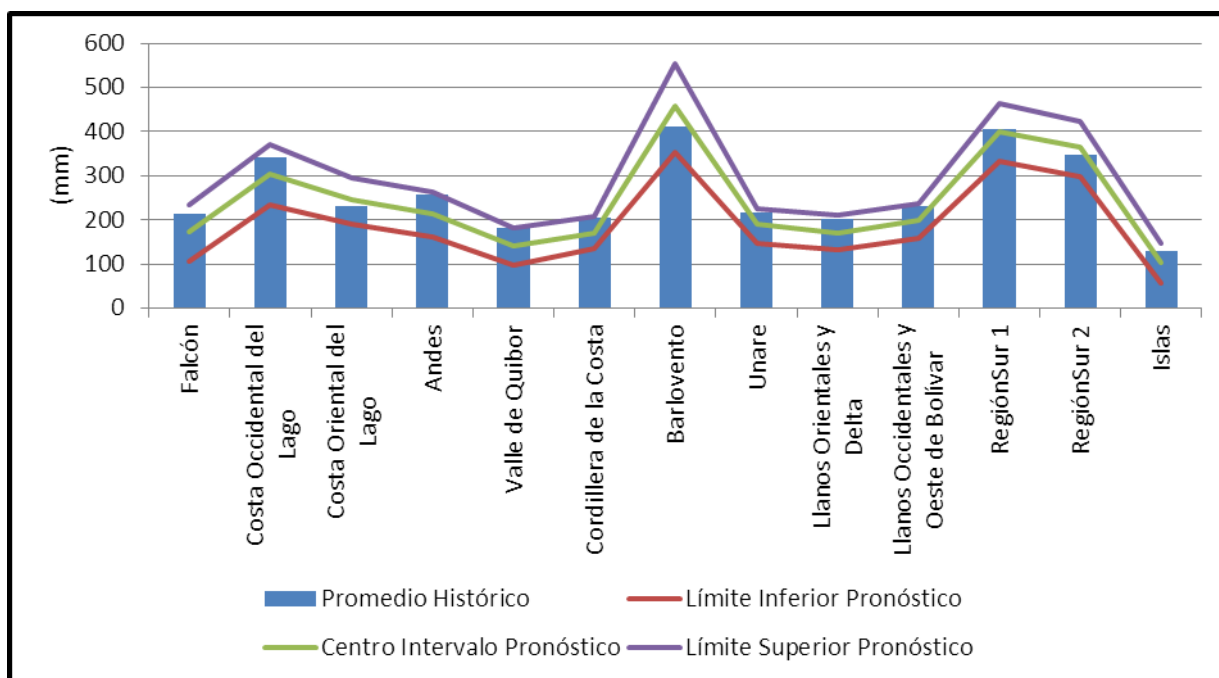

Graf. 4 Pronóstico de lluvias por región para el cuarto bimestre pronosticado

Tabla 5. Pronóstico de lluvias por región para el quinto bimestre pronosticado.

Bimestre 2018	Región	Promedio Histórico	Límite Inferior Pronóstico	Centro Intervalo Pronóstico	Límite Superior Pronóstico
nov_dic	Falcón	204,0	122,8	210,1	300,0
	Costa Occidental del Lago	229,8	120,6	198,1	268,1
	Costa Oriental del Lago	132,4	110,3	153,1	197,6
	Andes	178,8	112,9	166,3	210,0
	Valle de Quibor	122,4	66,7	113,5	156,2
	Cordillera de la Costa	121,9	44,7	84,7	123,1
	Barlovento	420,7	334,0	454,8	578,6
	Unare	156,9	96,8	137,8	171,8
	Llanos Orientales y Delta	208,9	152,1	195,5	236,0
	Llanos Occidentales y Oeste de Bolívar	126,9	81,8	117,6	149,0
	RegiónSur 1	284,0	258,0	316,3	362,2
	RegiónSur 2	320,8	277,5	330,1	377,9
	Islas	167,4	95,4	160,6	230,0

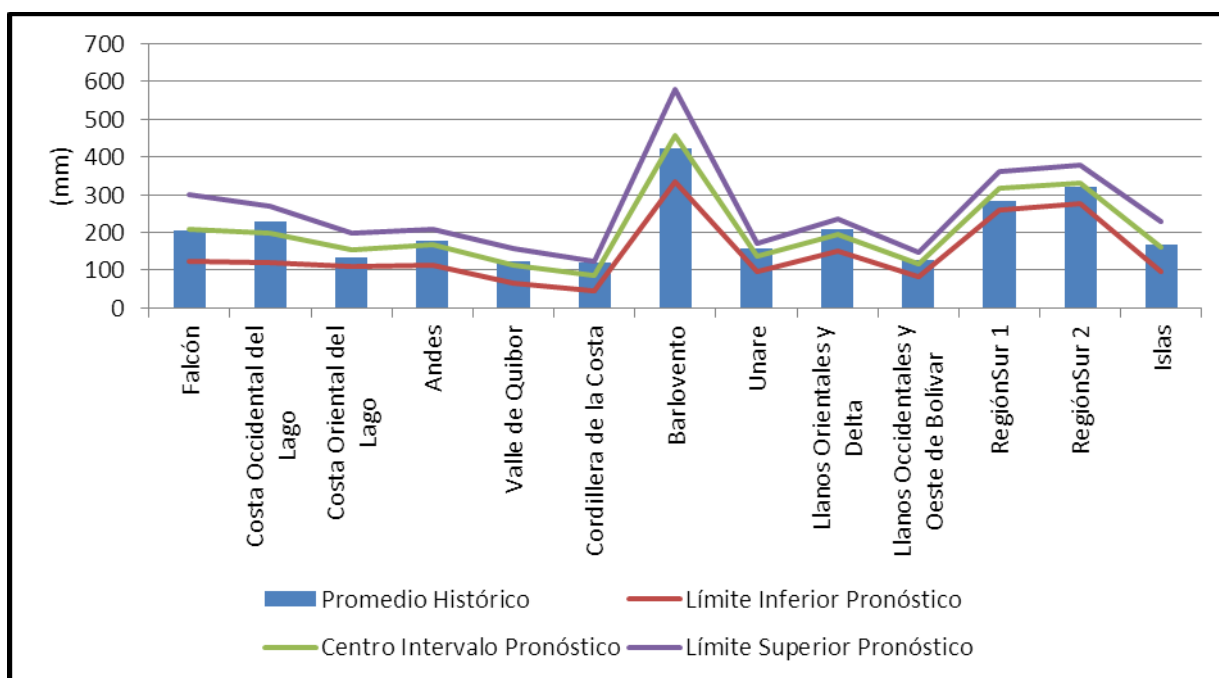

Graf. 5 Pronóstico de lluvias por región para el quinto bimestre pronosticado

Tabla 6. Pronóstico de lluvias por región para el sexto bimestre pronosticado.

Bimestre 2018	Región	Promedio Histórico	Límite Inferior Pronóstico	Centro Intervalo Pronóstico	Límite Superior Pronóstico
dic_ene	Falcón	136,8	63,4	138,6	211,0
	Costa Occidental del Lago	100,6	32,1	86,4	137,0
	Costa Oriental del Lago	55,1	54,3	83,8	110,6
	Andes	96,9	52,1	93,1	132,1
	Valle de Quibor	57,3	18,4	51,6	84,0
	Cordillera de la Costa	56,7	17,7	46,6	75,5
	Barlovento	299,9	256,4	354,8	449,4
	Unare	88,4	54,5	86,2	117,5
	Llanos Orientales y Delta	173,6	107,1	161,4	204,1
	Llanos Occidentales y Oeste de Bolívar	51,6	51,5	76,9	99,6
	RegiónSur 1	163,0	106,7	152,1	200,9
	RegiónSur 2	296,7	249,1	308,4	366,9
Islas	152,2	30,6	97,7	166,1	

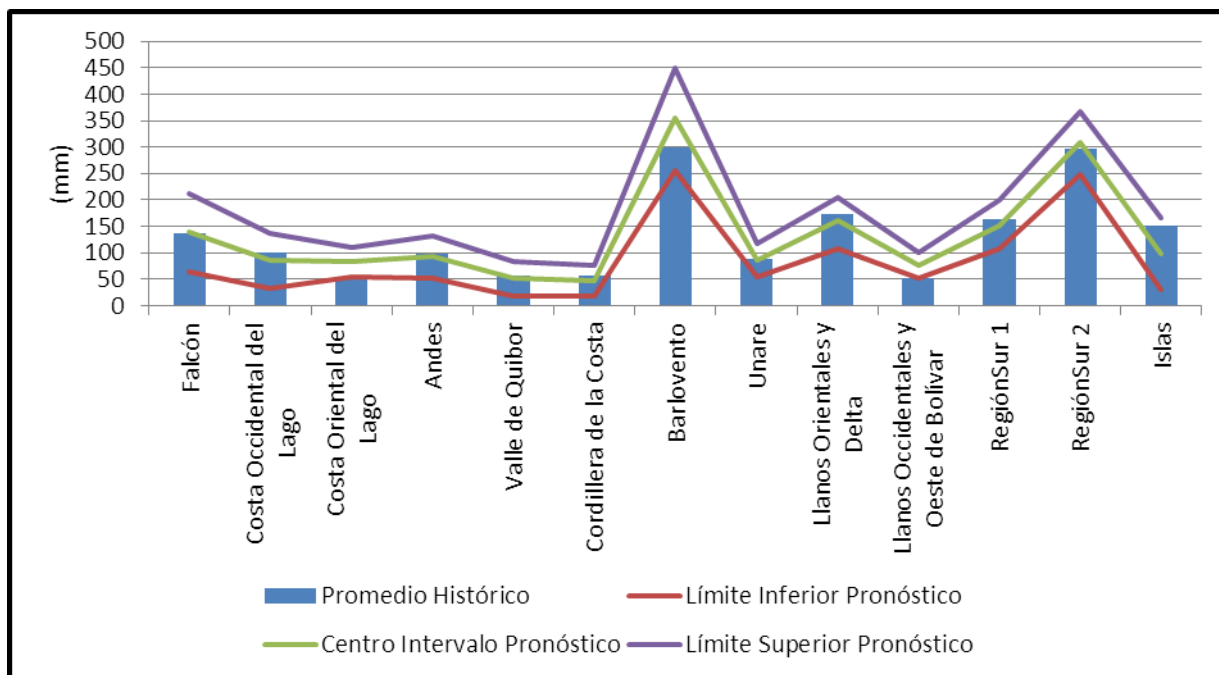

Graf. 6 Pronóstico de lluvias por región para el sexto bimestre pronosticado

LO ESPERADO PARA EL TOTAL SEMESTRAL

Tabla 7. Pronóstico de lluvias por región para cada bimestre.

Región de Venezuela	Promedio Histórico ago 2018-ene 2019 (mm)	Límite Inferior Intervalo de Pronóstico ago 2018-ene 2019	Centro del Intervalo de Pronóstico ago 2018-ene 2019	Límite Superior Intervalo de Pronóstico ago 2018-ene 2019	Anomalía (%) para el Centro del Intervalo de Pronóstico
Falcón	504,2	276,0	459,8	636,7	-8,8
Costa Occ. del Lago	722,7	440,1	611,5	776,4	-15,4
Costa Or.del Lago	496,9	416,8	533,4	640,0	7,3
Andes	594,8	398,0	518,7	631,0	-12,8
Valle Quibor	399,2	218,0	331,1	438,2	-17,0
Cordillera de la Costa	543,4	363,0	466,1	565,7	-14,2
Barlovento	1095,7	1008,6	1302,6	1581,4	18,9
Unare	606,9	438,8	554,6	658,4	-8,6
Llanos Or. y Delta	642,4	391,8	524,0	644,6	-18,4
Llanos O. de Bolívar	641,2	496,5	599,7	696,8	-6,5
Sur 1	1243,8	989,6	1164,1	1341,2	-6,4
Sur 2	1085,4	865,9	1059,8	1234,0	-2,4
Islas	402,5	100,1	251,2	403,7	-37,6

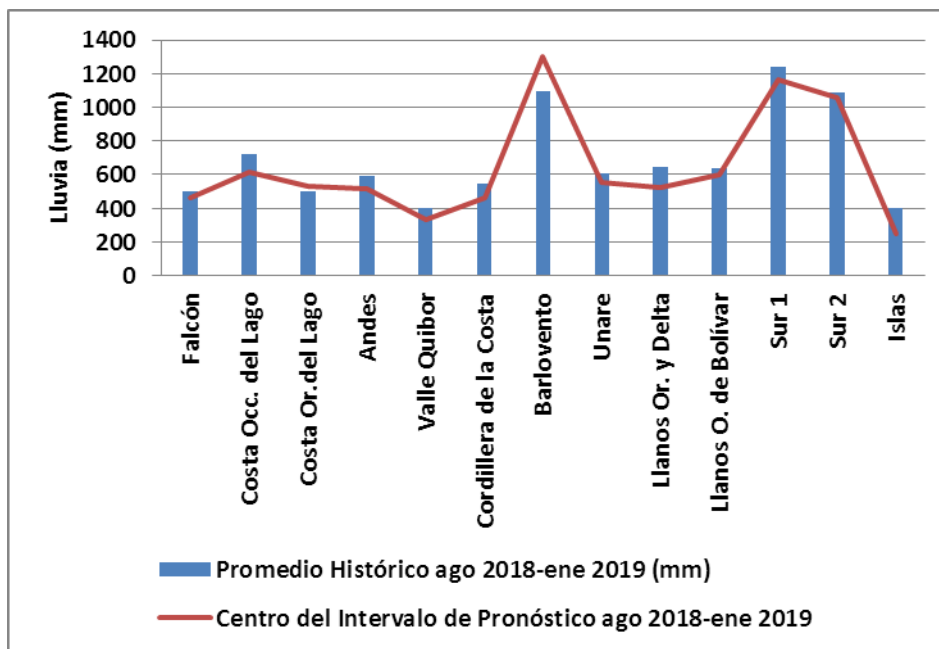

Graf. 7 Anomalía (%) para el centro de intervalo de pronóstico

Pronóstico elaborado por la Gerencia de Climatología.