

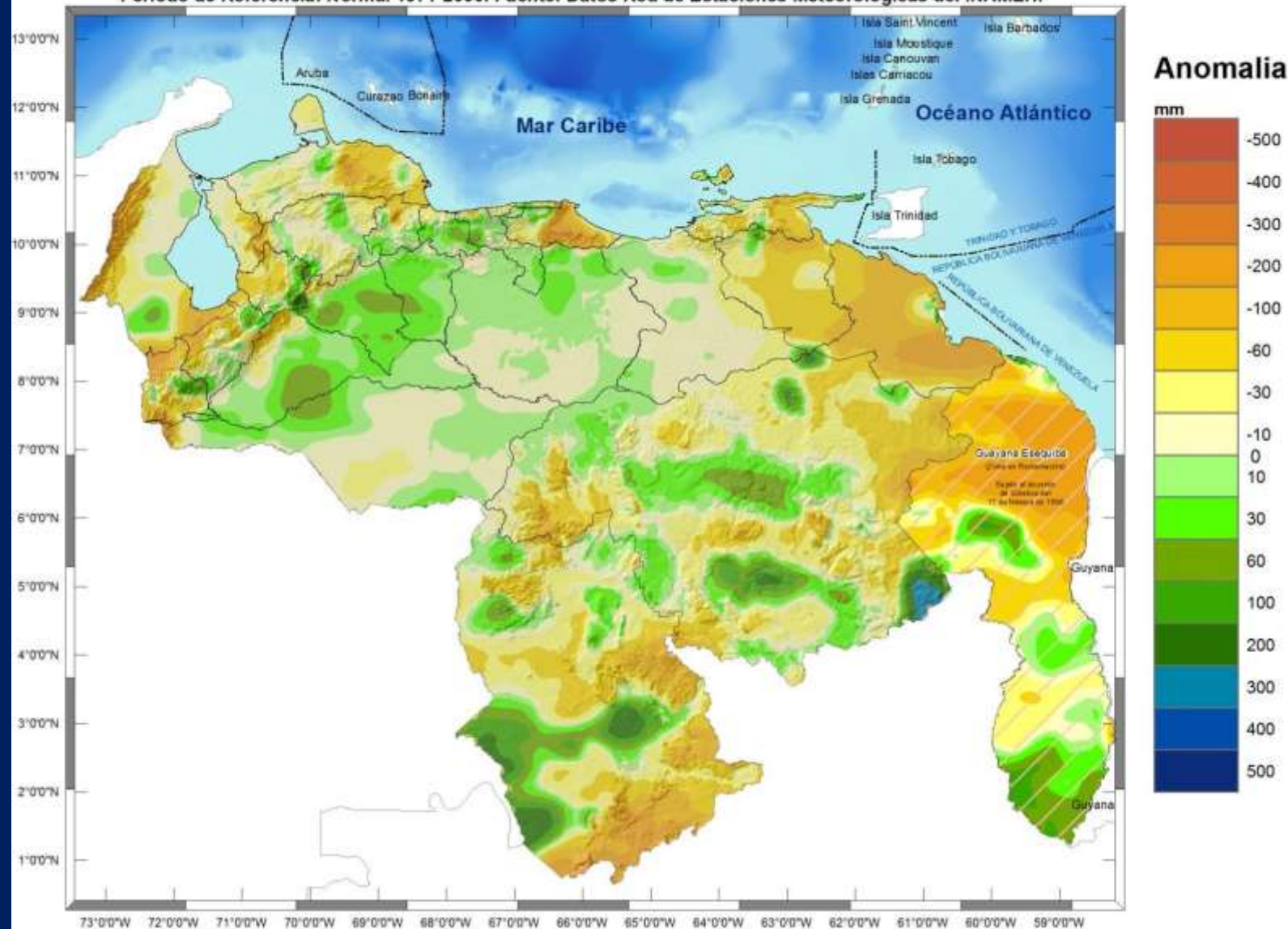

# Anomalías de Precipitación Año 2021

## ANOMALIA EN (mm) DE LA PRECIPITACION REGISTRADA EN VENEZUELA EN EL MES DE ENERO DE 2021

Periodo de Referencia: Normal 1971-2000. Fuente: Datos Red de Estaciones Meteorológicas del INAMEH.



## ANOMALIA EN (mm) DE LA PRECIPITACION REGISTRADA EN VENEZUELA EN EL MES DE FEBRERO DE 2021

Periodo de Referencia: Normal 1971-2000. Fuente: Datos Red de Estaciones Meteorológicas del INAMEH.

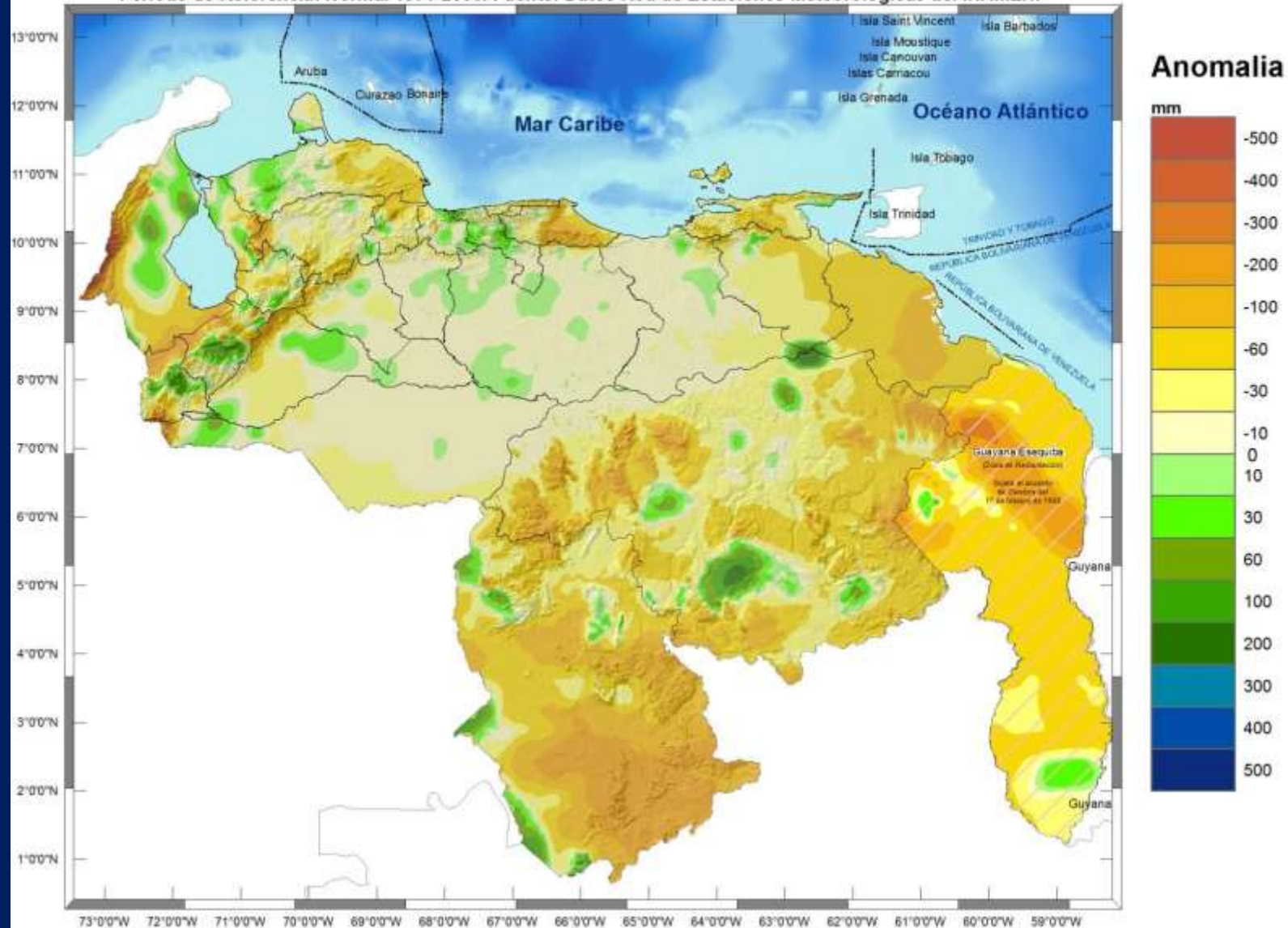



## ANOMALIA EN (mm) DE LA PRECIPITACION REGISTRADA EN VENEZUELA EN EL MES DE MARZO DE 2021

Periodo de Referencia: Normal 1971-2000. Fuente: Datos Red de Estaciones Meteorológicas del INAMEH.

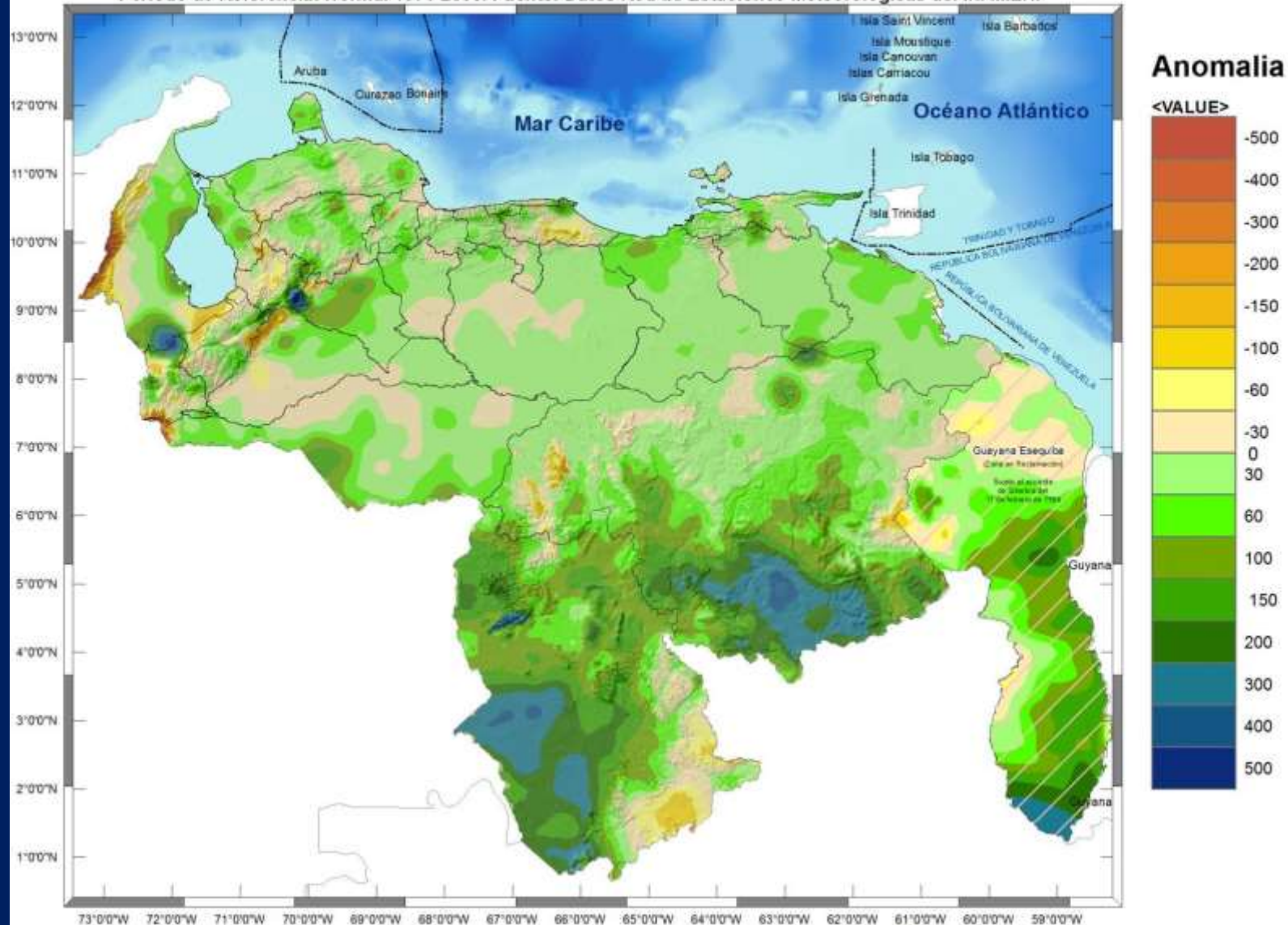

## ANOMALIA EN (mm) DE LA PRECIPITACION REGISTRADA EN VENEZUELA EN EL MES DE ABRIL DE 2021

Período de Referencia: Normal 1971-2000. Fuente: Datos Red de Estaciones Meteorológicas del INAMEH.

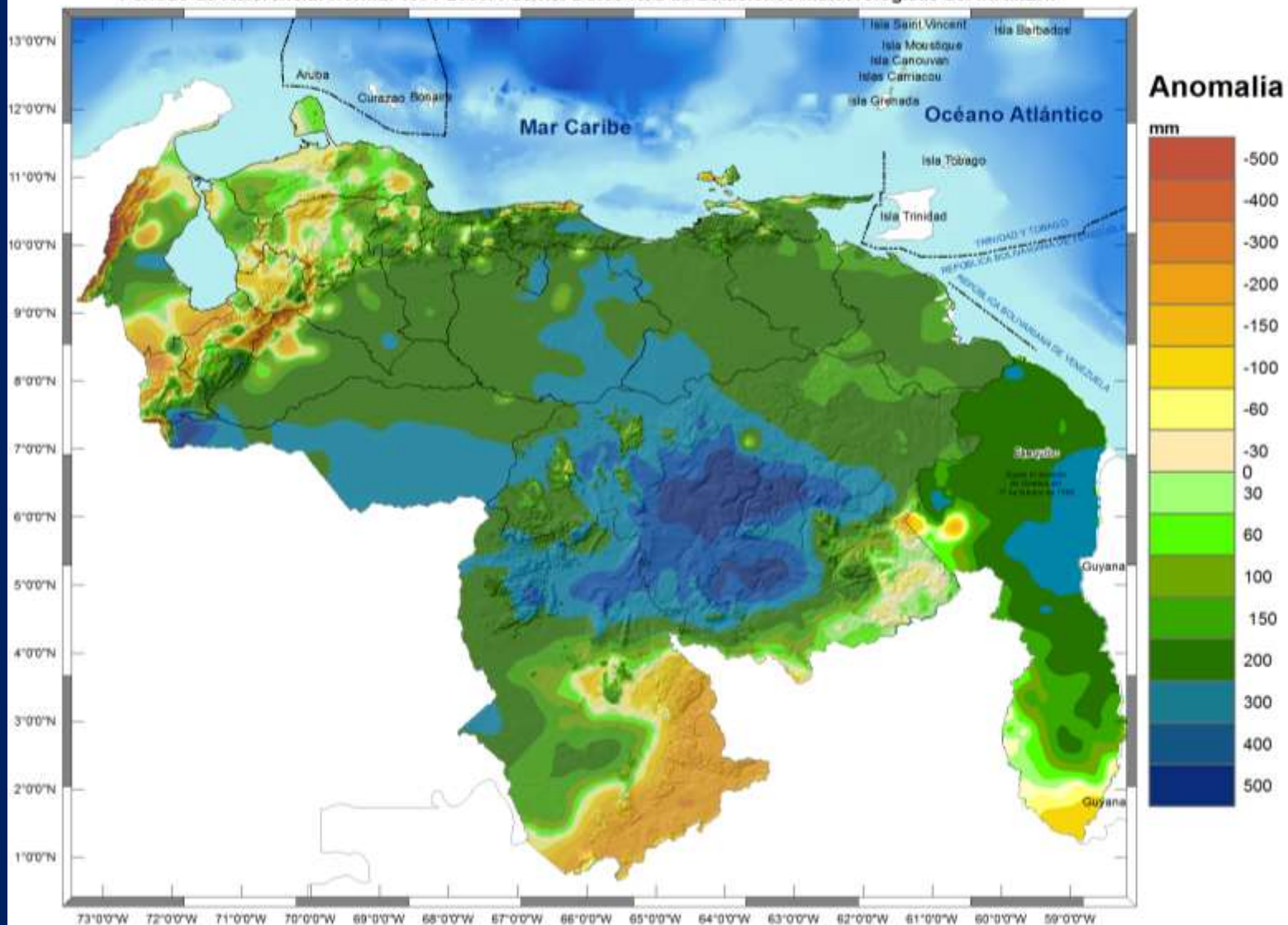



## ANOMALIA EN (mm) DE LA PRECIPITACION REGISTRADA EN VENEZUELA EN EL MES DE MAYO DE 2021

Periodo de Referencia: Normal 1971-2000. Fuente: Datos Red de Estaciones Meteorológicas del INAMEH.

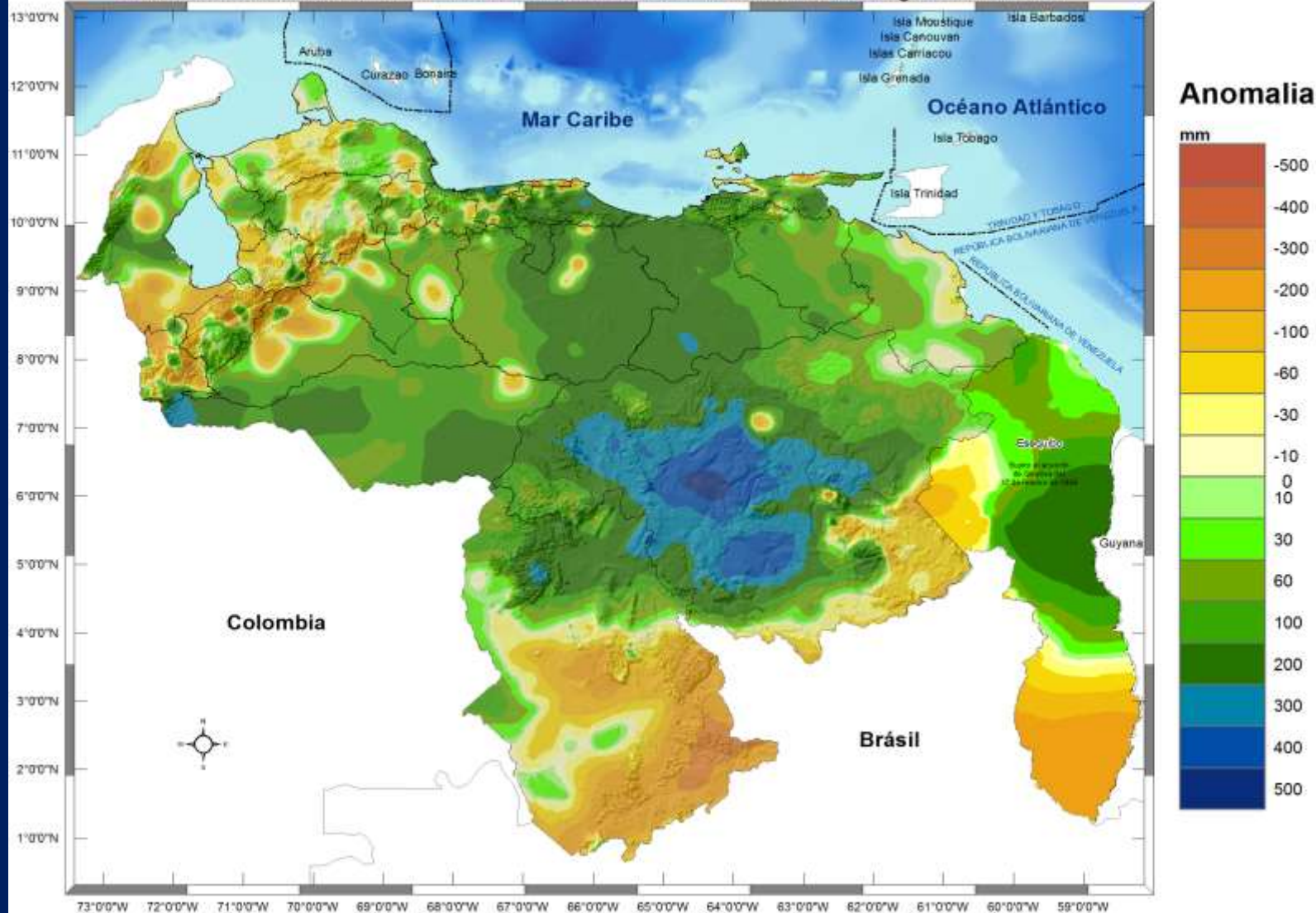

## ANOMALIA EN (mm) DE LA PRECIPITACION REGISTRADA EN VENEZUELA EN EL MES DE JUNIO DE 2021

Período de Referencia: Normal 1971-2000. Fuente: Datos Red de Estaciones Meteorológicas del INAMEH.

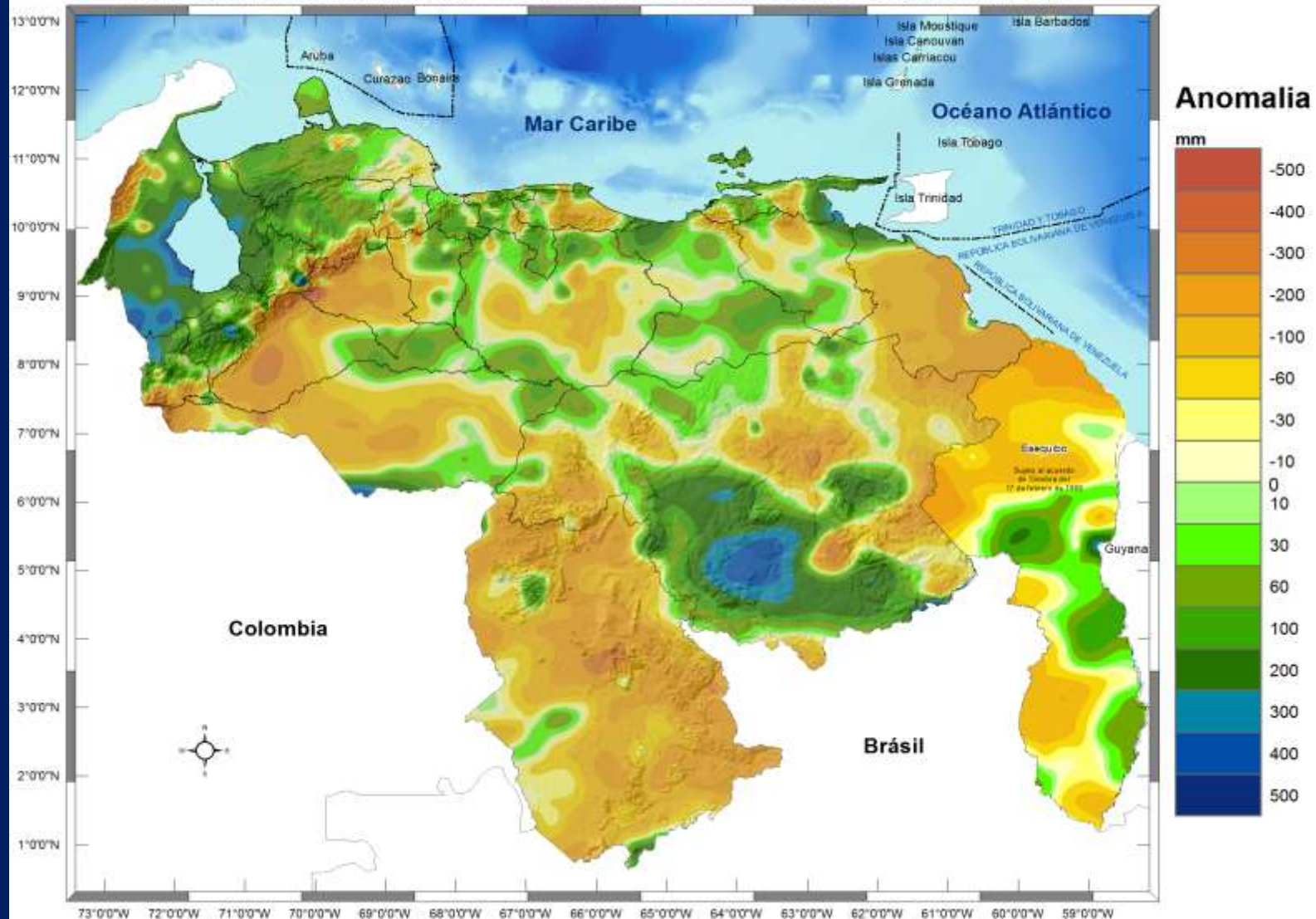



## ANOMALIA EN (mm) DE LA PRECIPITACION REGISTRADA EN VENEZUELA EN EL MES DE JULIO DE 2021

Período de Referencia: Normal 1971-2000. Fuente: Datos Red de Estaciones Meteorológicas del INAMEH.

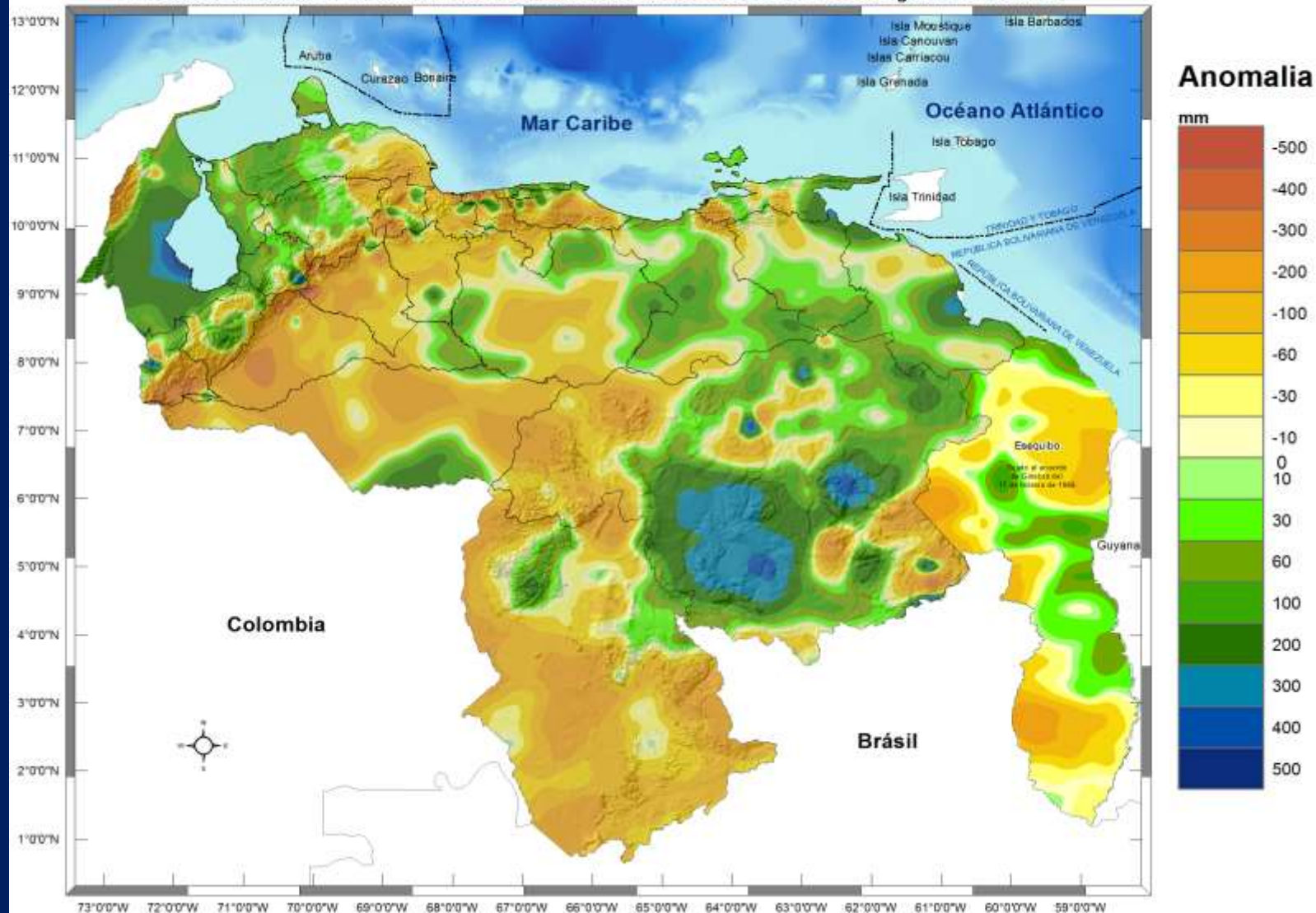



## ANOMALIA EN (mm) DE LA PRECIPITACION REGISTRADA EN VENEZUELA EN EL MES DE AGOSTO DE 2021

Período de Referencia: Normal 1971-2000. Fuente: Datos Red de Estaciones Meteorológicas del INAMEH.

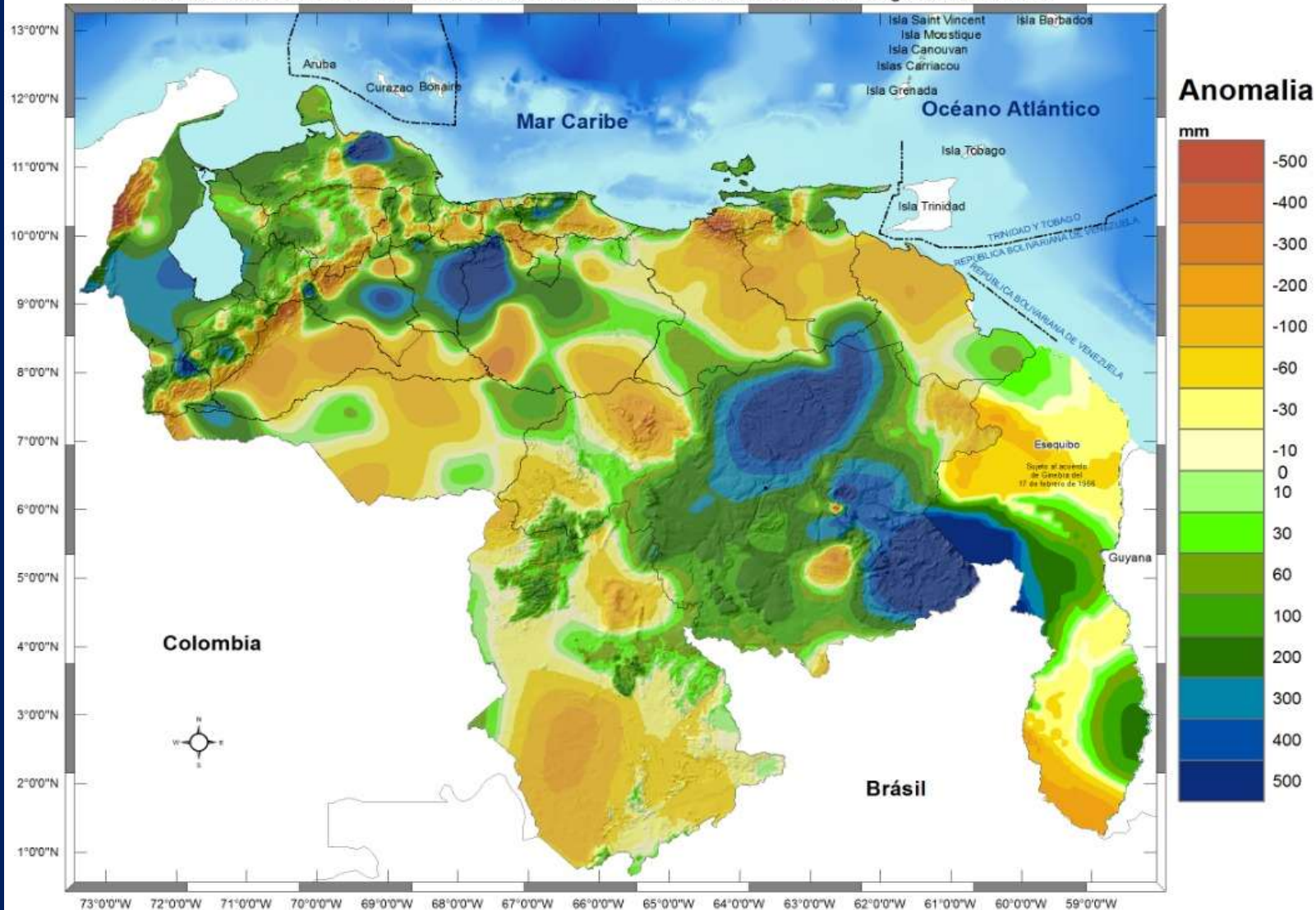

## ANOMALIA EN (mm) DE LA PRECIPITACION REGISTRADA EN VENEZUELA EN EL MES DE SEPTIEMBRE DE 2021

Período de Referencia: Normal 1971-2000. Fuente: Datos Red de Estaciones Meteorológicas del INAMEH.

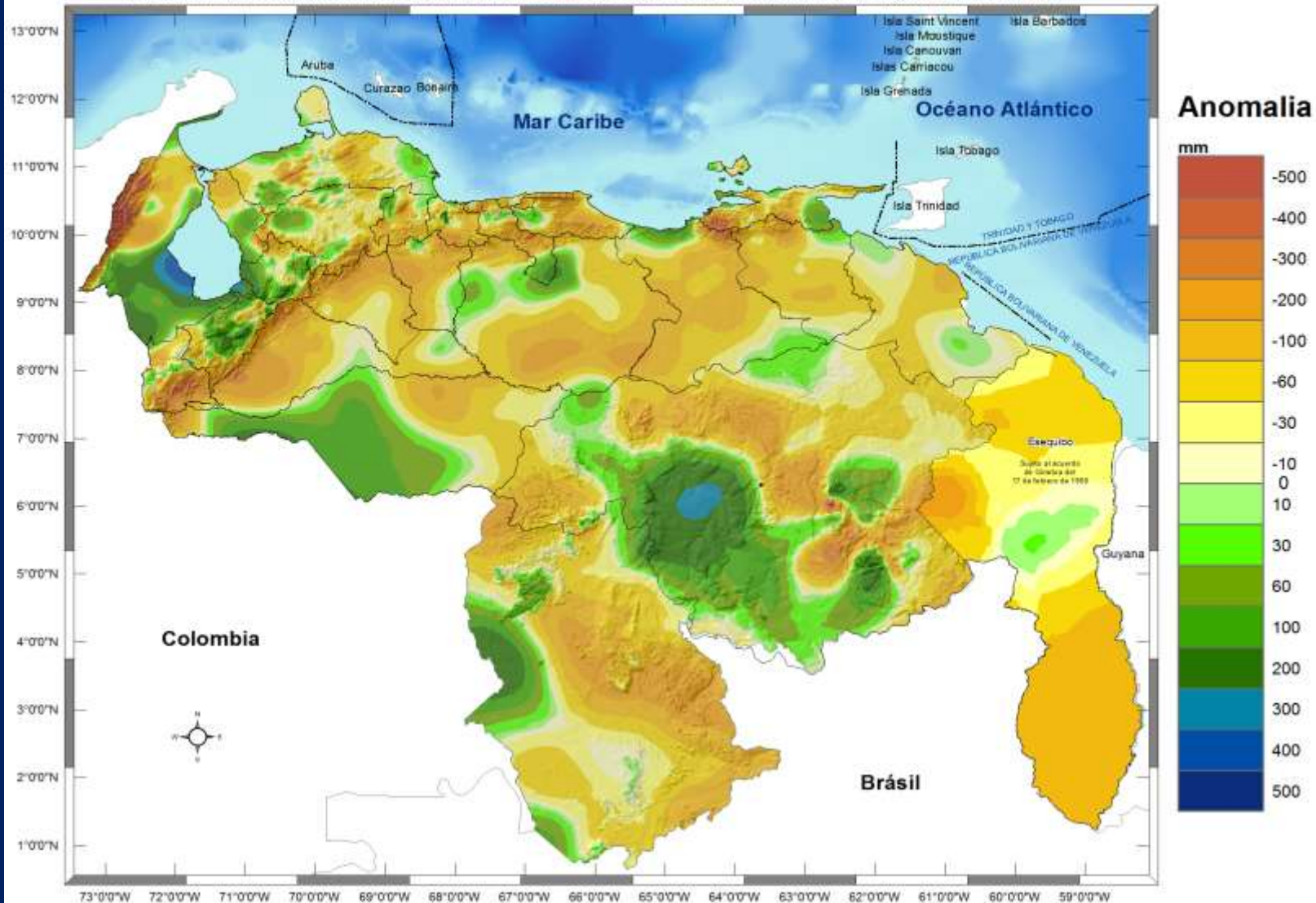



## ANOMALIA EN (mm) DE LA PRECIPITACION REGISTRADA EN VENEZUELA EN EL MES DE OCTUBRE DE 2021

Período de Referencia: Normal 1971-2000. Fuente: Datos Red de Estaciones Meteorológicas del INAMEH.

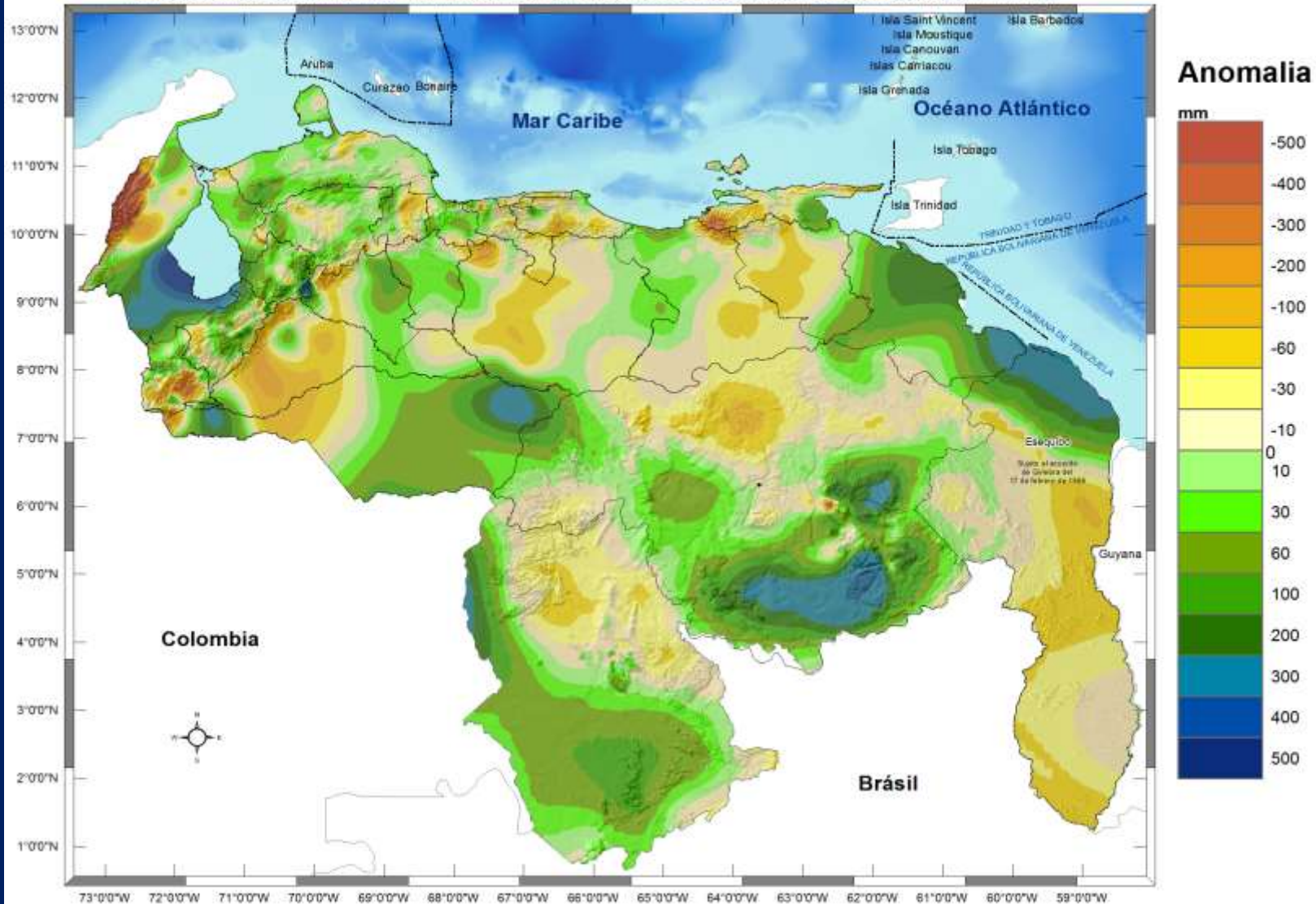

## ANOMALIA EN (mm) DE LA PRECIPITACION REGISTRADA EN VENEZUELA EN EL MES DE NOVIEMBRE DE 2021

Periodo de Referencia: Normal 1971-2000. Fuente: Datos Red de Estaciones Meteorológicas del INAMEH.

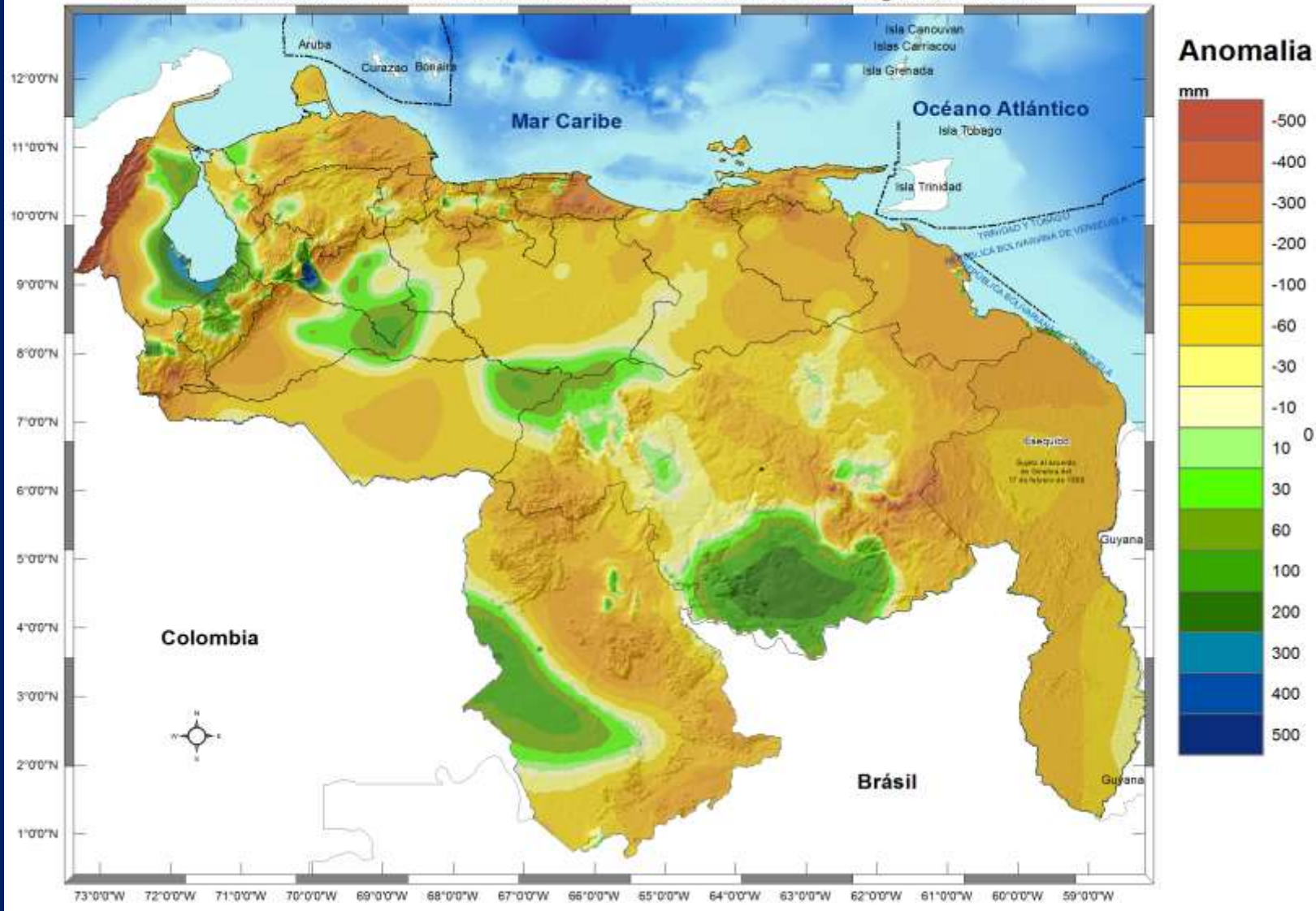



## ANOMALIA EN (mm) DE LA PRECIPITACION REGISTRADA EN VENEZUELA EN EL MES DE DICIEMBRE DE 2021

Periodo de Referencia: Normal 1971-2000. Fuente: Datos Red de Estaciones Meteorológicas del INAMEH.

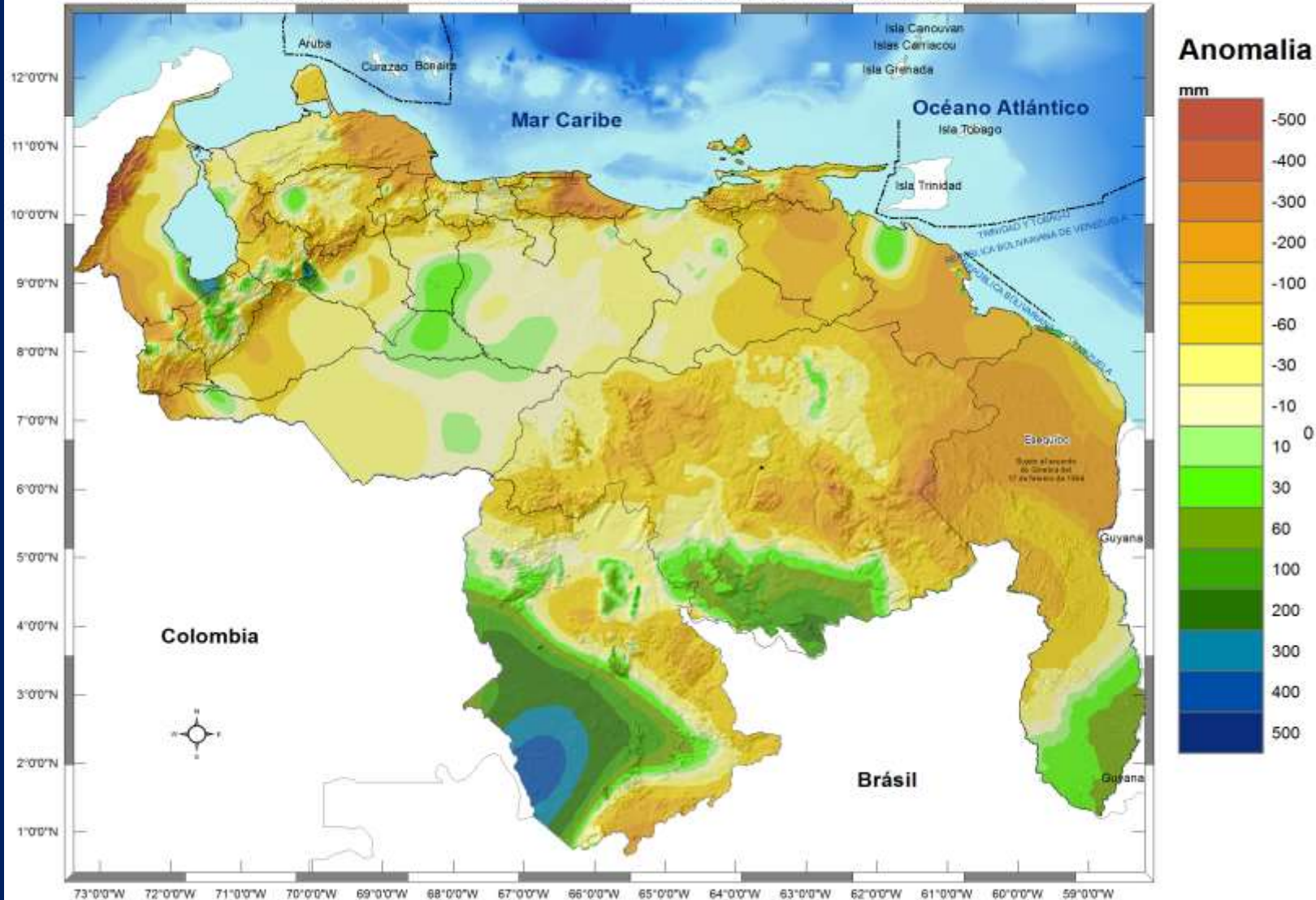



# Anomalías de Precipitación Año 2022





## ANOMALIA EN (mm) DE LA PRECIPITACION REGISTRADA EN VENEZUELA EN EL MES DE FEBRERO DE 2022

Período de Referencia: Normal 1971-2000. Fuente: Datos Red de Estaciones Meteorológicas del INAMEH.

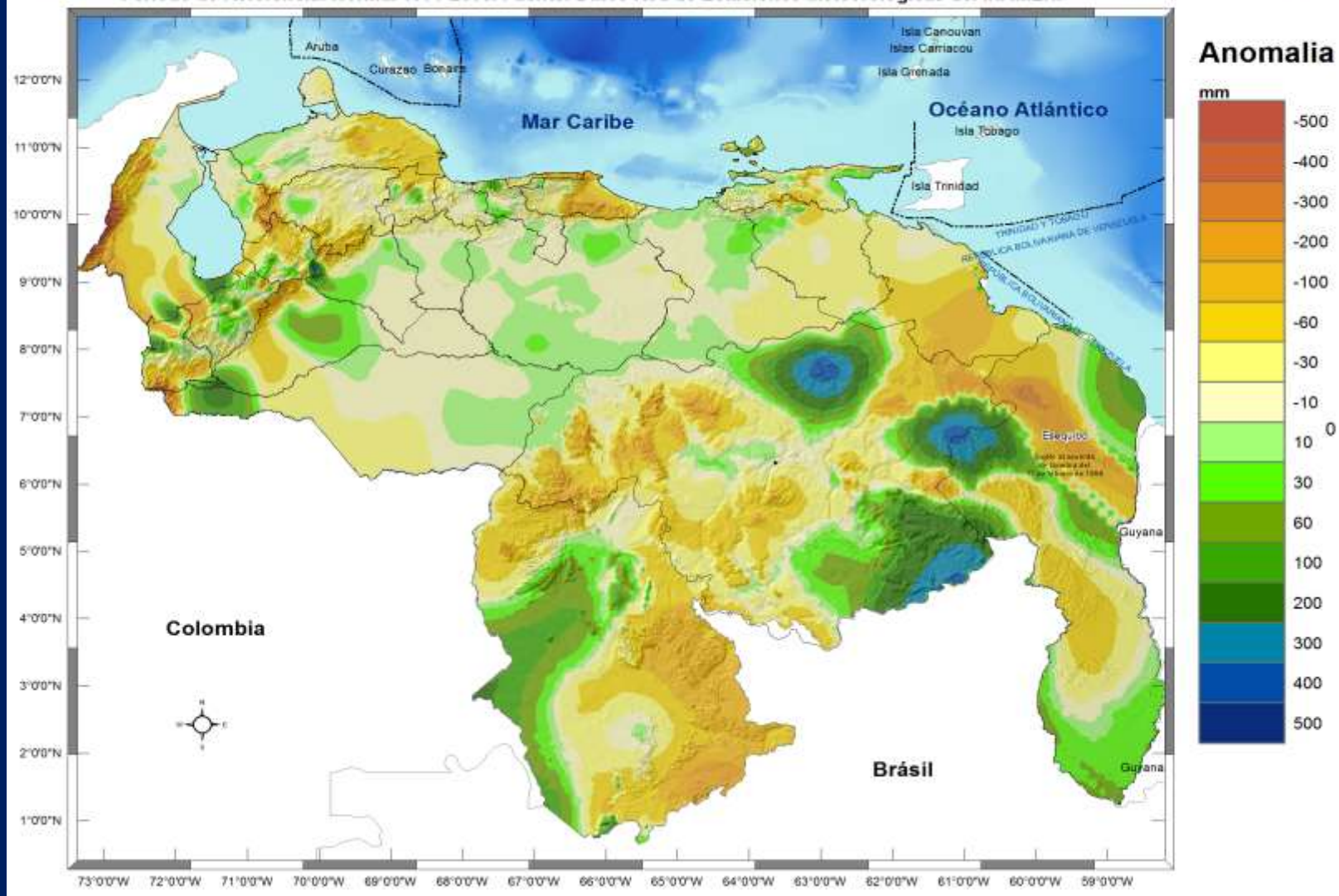



## ANOMALIA EN (mm) DE LA PRECIPITACION REGISTRADA EN VENEZUELA EN EL MES DE MARZO DE 2022

Periodo de Referencia: Normal 1971-2000. Fuente: Datos Red de Estaciones Meteorológicas del INAMEH.

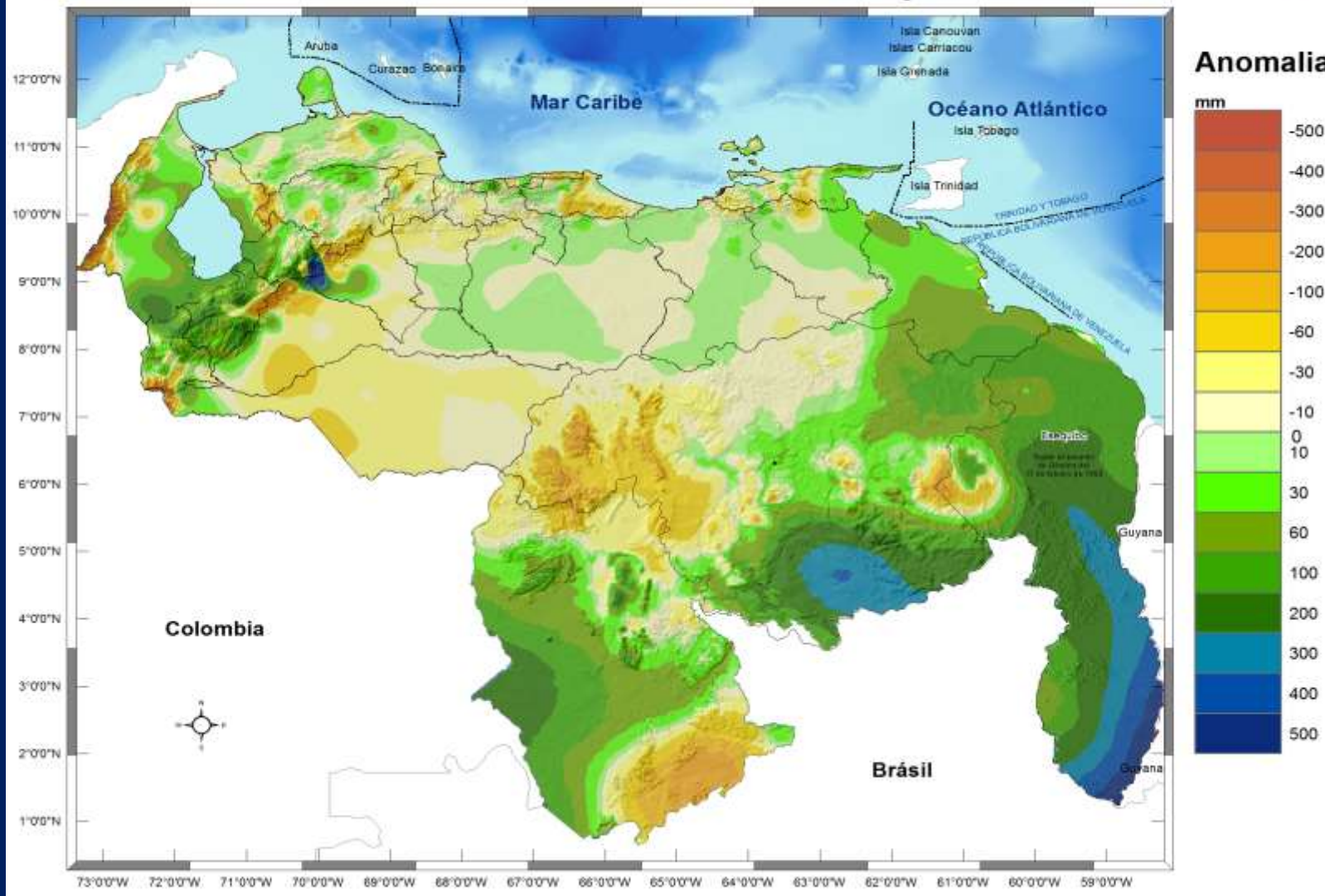

## **ANOMALIA EN (mm) DE LA PRECIPITACION REGISTRADA EN VENEZUELA EN EL MES DE ABRIL DE 2022**

Período de Referencia: Normal 1971-2000. Fuente: Datos Red de Estaciones Meteorológicas del INAMEH.

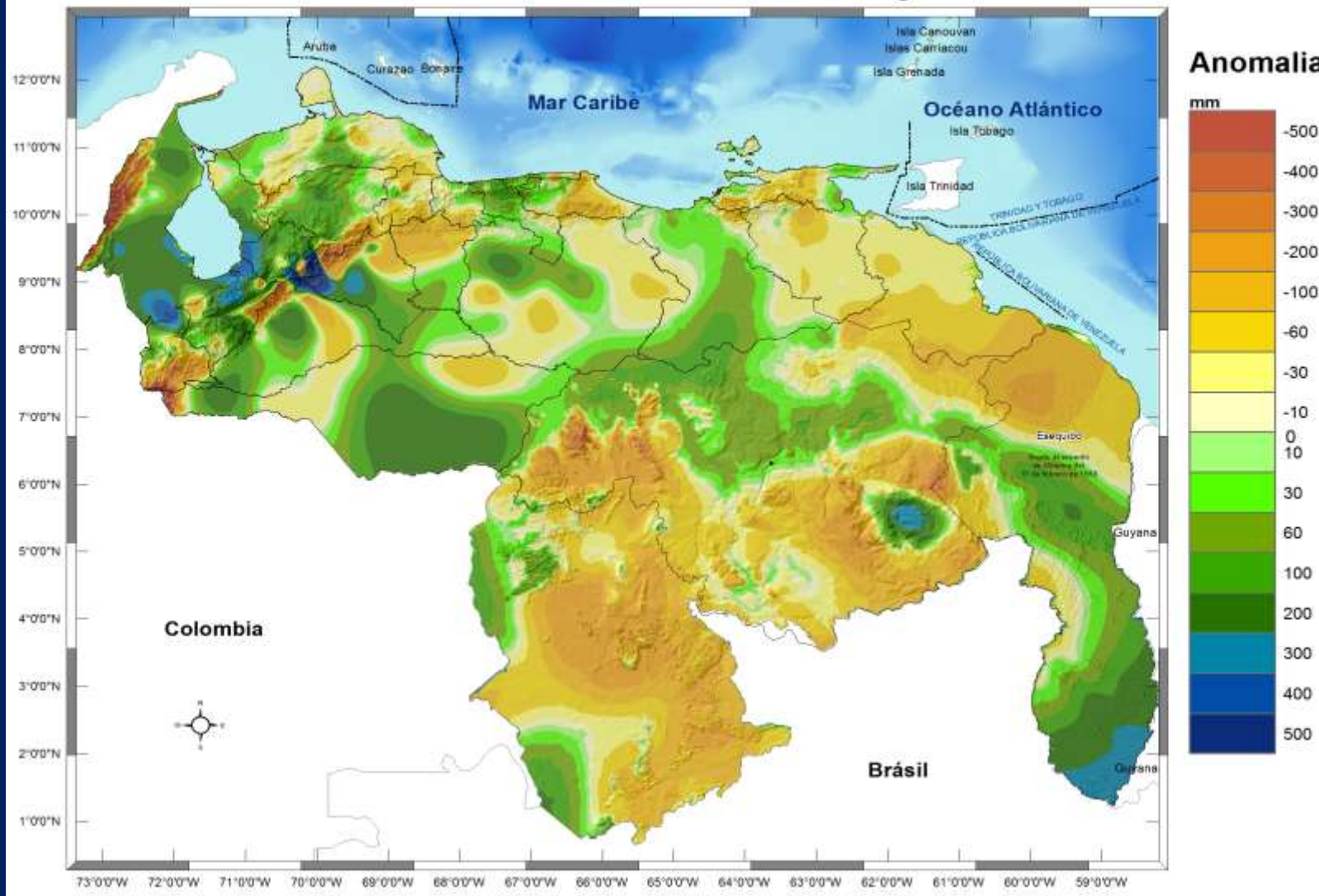



## ANOMALIA EN (mm) DE LA PRECIPITACION REGISTRADA EN VENEZUELA EN EL MES DE MAYO DE 2022

Periodo de Referencia: Normal 1971-2000. Fuente: Datos Red de Estaciones Meteorológicas del INAMEH.

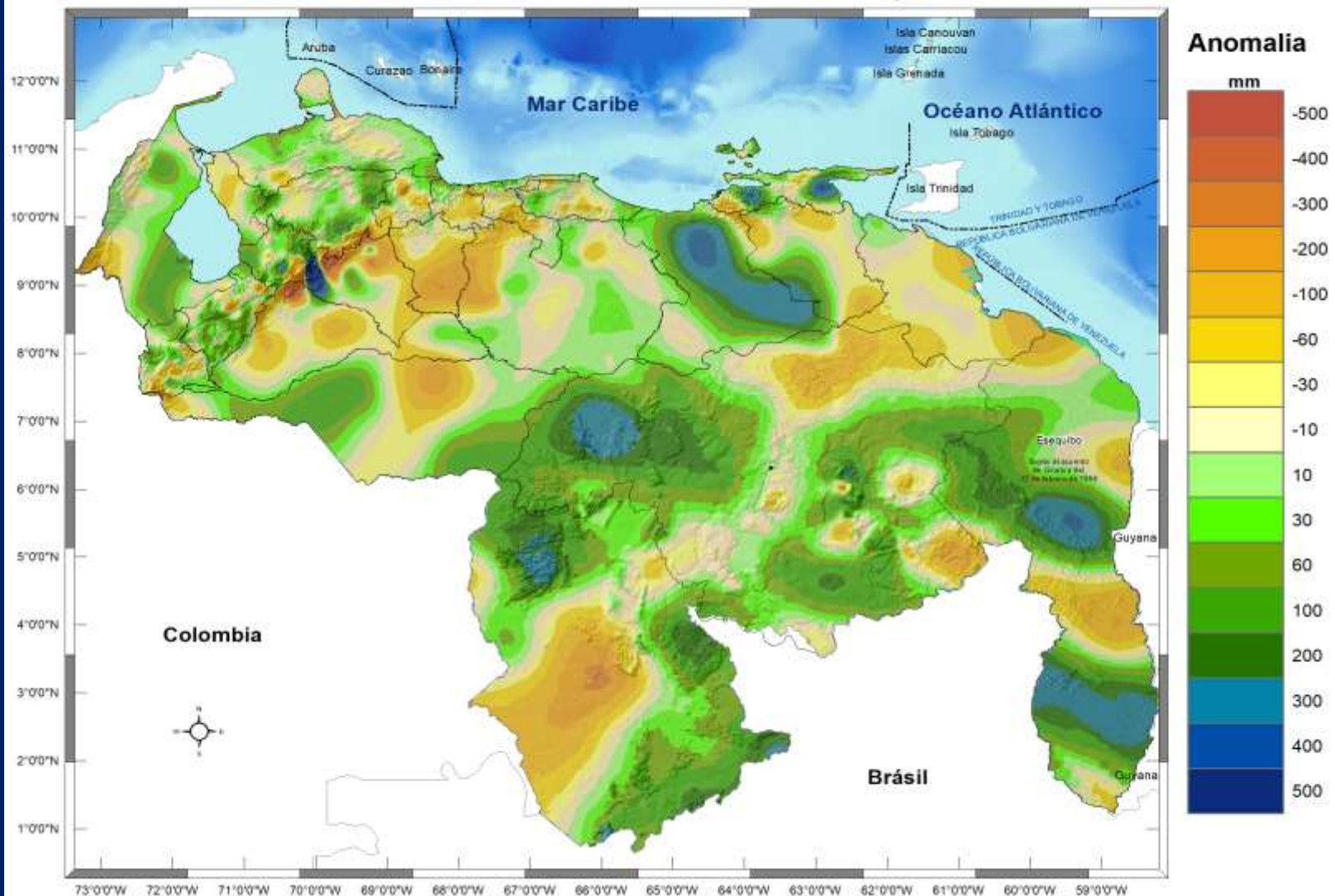

## ANOMALIA EN (mm) DE LA PRECIPITACION REGISTRADA EN VENEZUELA EN EL MES DE JUNIO DE 2022

Periodo de Referencia: Normal 1971-2000. Fuente: Datos Red de Estaciones Meteorológicas del INAMEH.

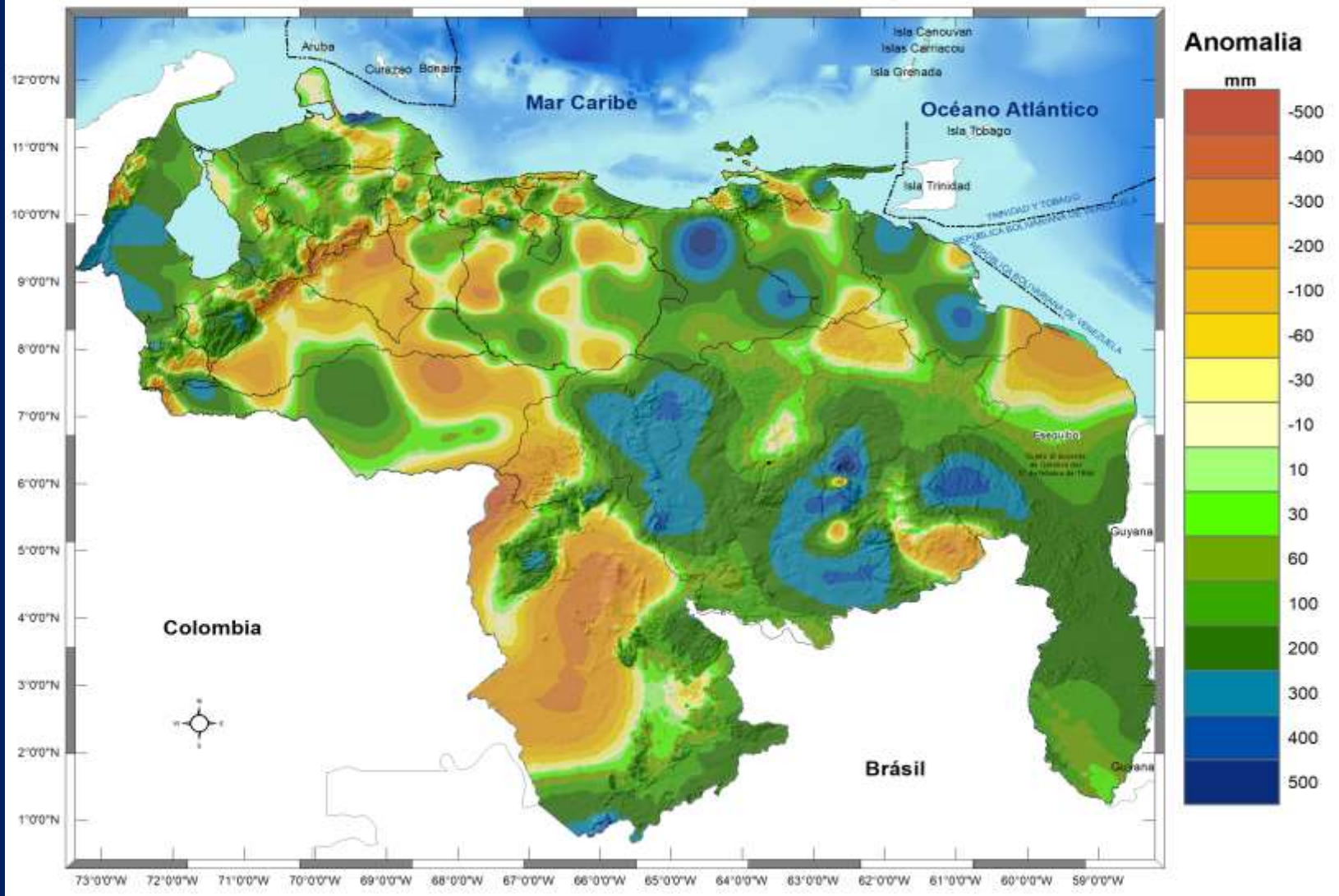



## **ANOMALIA EN (mm) DE LA PRECIPITACION REGISTRADA EN VENEZUELA EN EL MES DE JULIO DE 2022**

Periodo de Referencia: Normal 1971-2000. Fuente: Datos Red de Estaciones Meteorológicas del INAMEH.

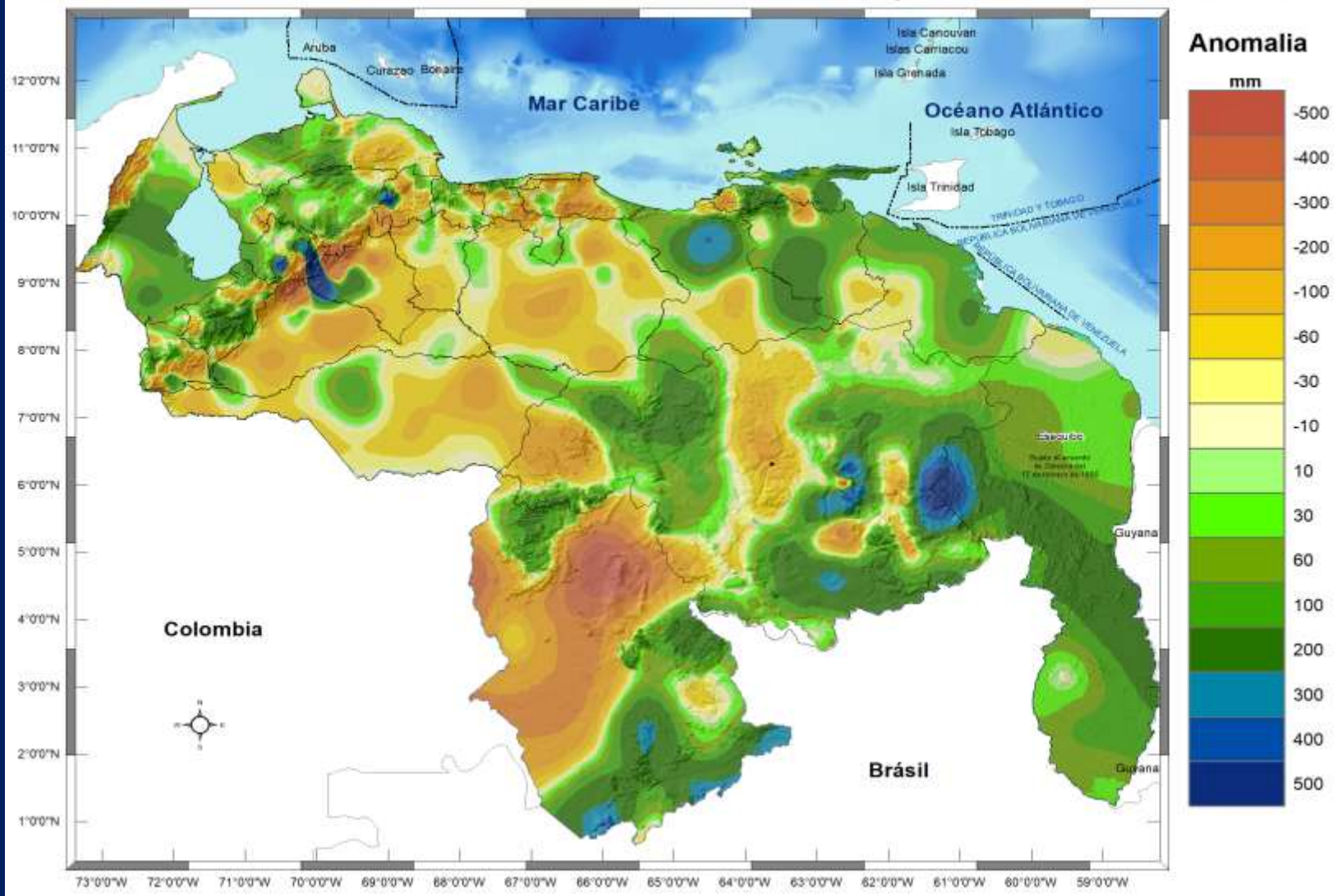

## ANOMALIA EN (mm) DE LA PRECIPITACION REGISTRADA EN VENEZUELA EN EL MES DE AGOSTO DE 2022

Periodo de Referencia: Normal 1971-2000. Fuente: Datos Red de Estaciones Meteorológicas del INAMEH.

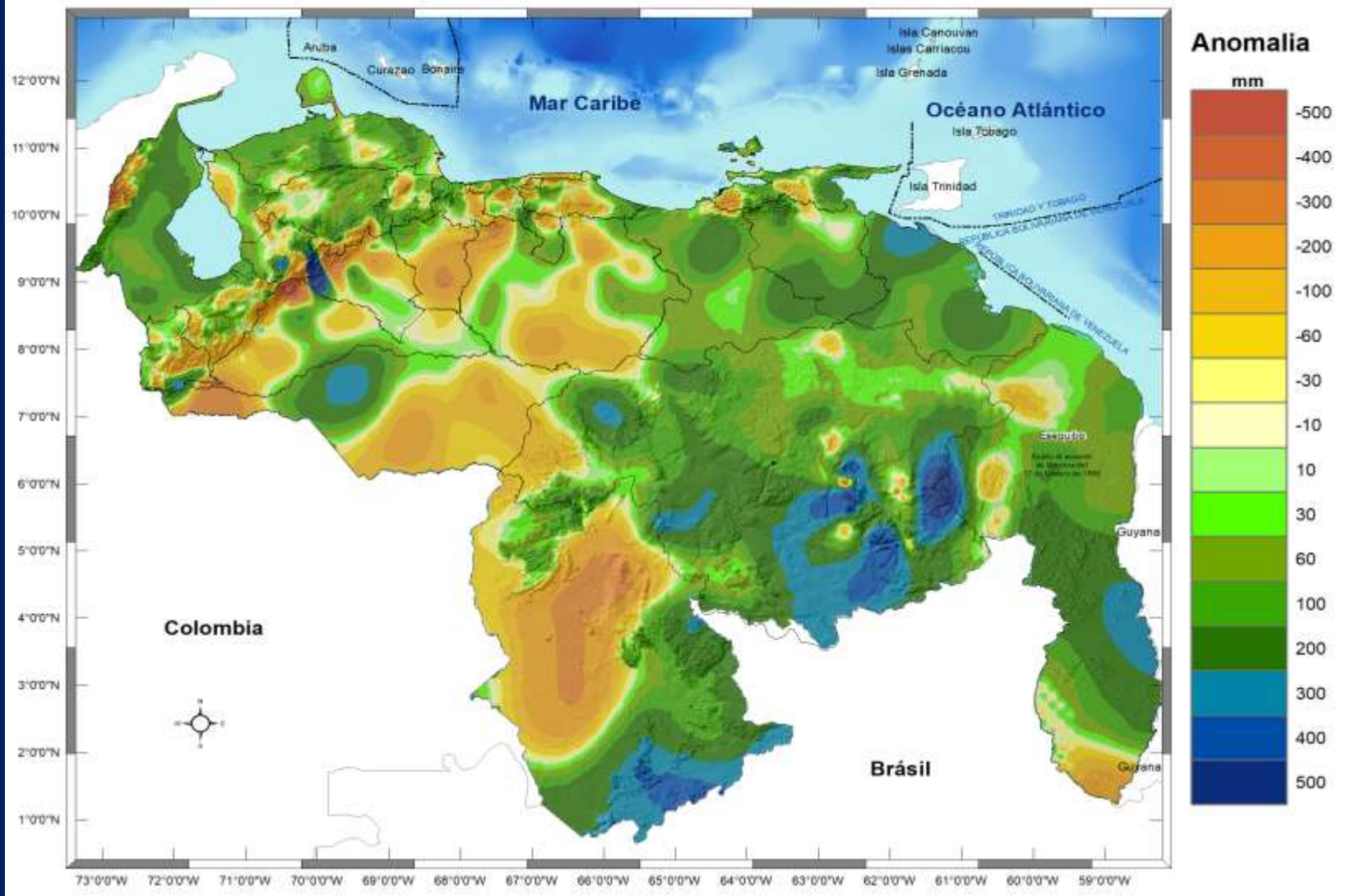



## ANOMALIA EN (mm) DE LA PRECIPITACION REGISTRADA EN VENEZUELA EN EL MES DE SEPTIEMBRE DE 2022

Periodo de Referencia: Normal 1971-2000. Fuente: Datos Red de Estaciones Meteorológicas del INAMEH.

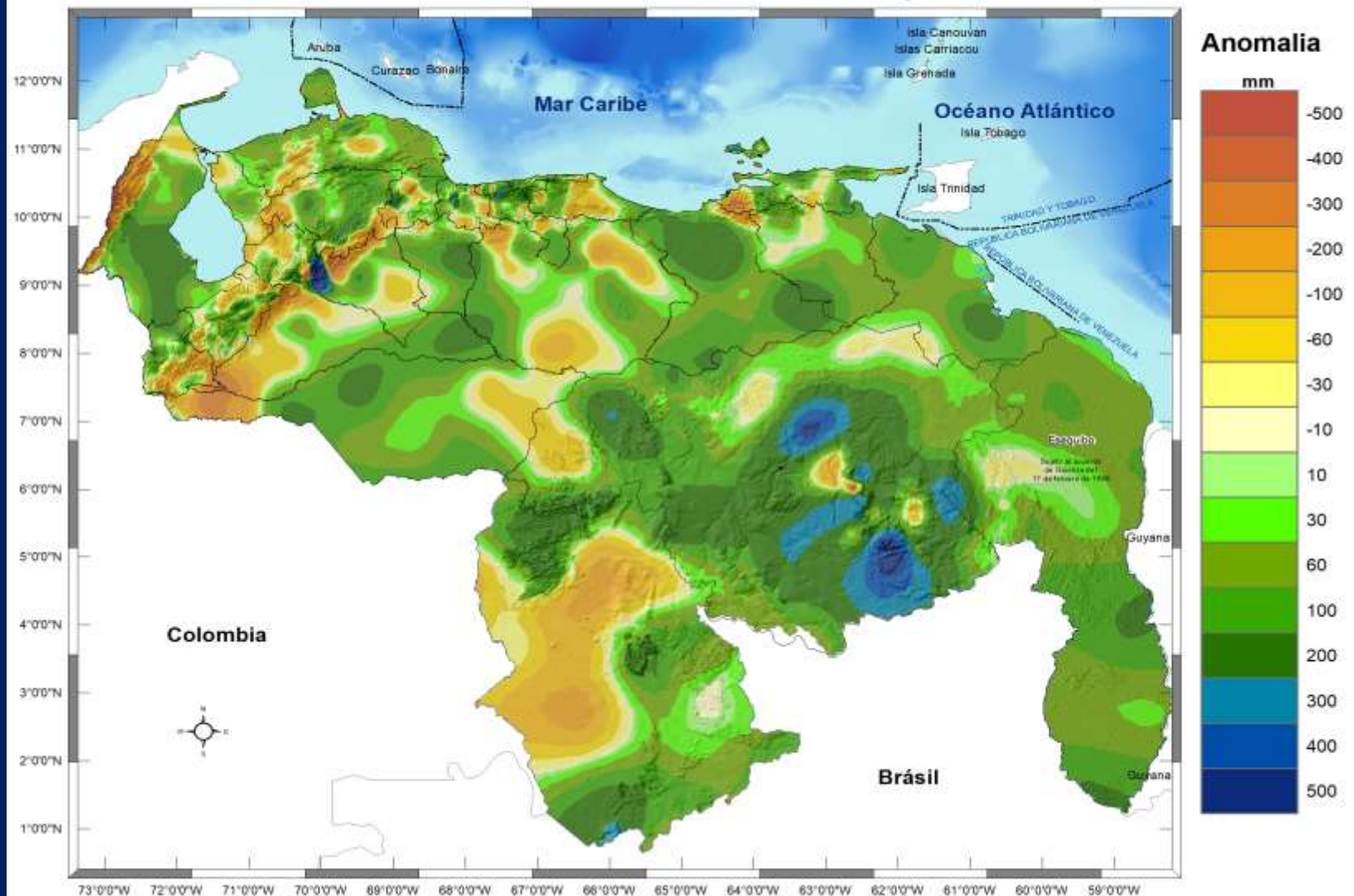

Elaborado por:

## Gerencia de Climatología Coordinación de Modelos Numéricos



Inameh



0212-535 3071  
0212-5353072  
0212 5353011



0426-5167593



@Inamehoficial



@Inameh



@Inamehoficial



<http://www.inameh.gob.ve>

Instituto Nacional de Meteorología e Hidrología (INAMEH) - Carretera Nacional Baruta Hoyo de la Puerta Parque Tecnológico Sartenejas Baruta. Estado Miranda.